

1 テンボを置いてからロゴマークを表示し、サマーコンファレンスの開催を表現

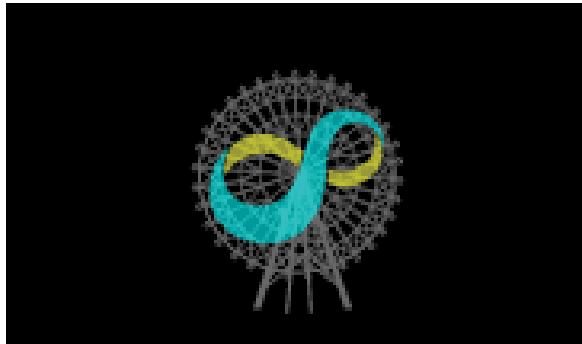

しばらく表記し...

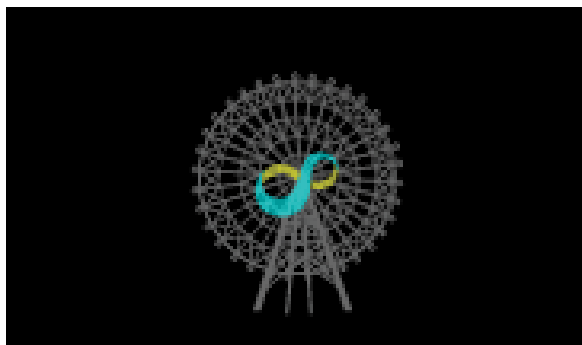

一度小さくなり

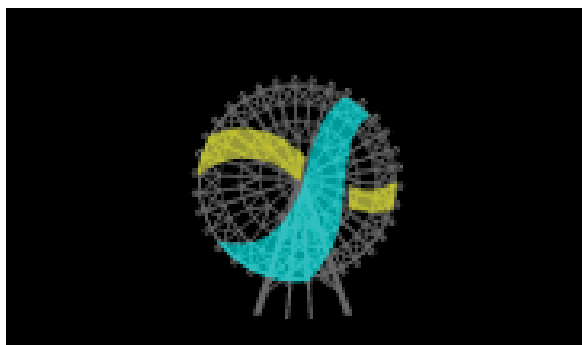

大きくなって、ズームアウトした、その瞬間...

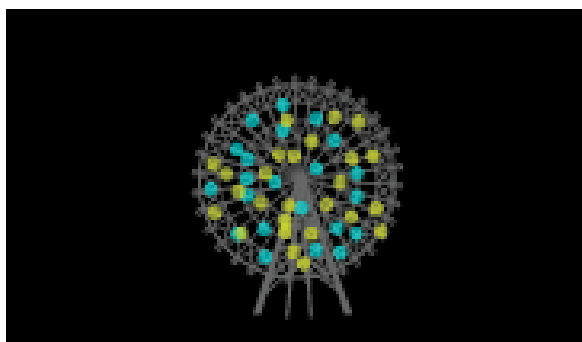

パーン、と
はじけるような点灯で開催の「喜び」を表現

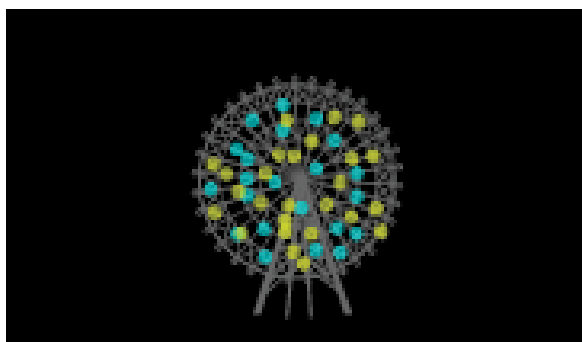
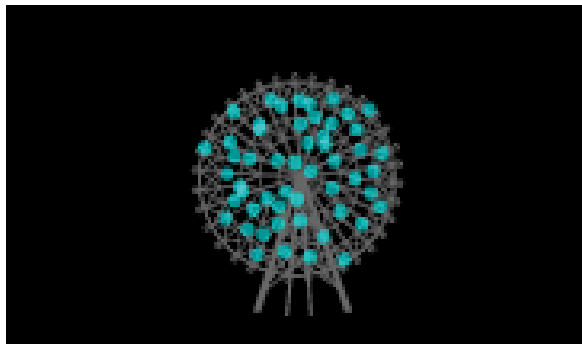
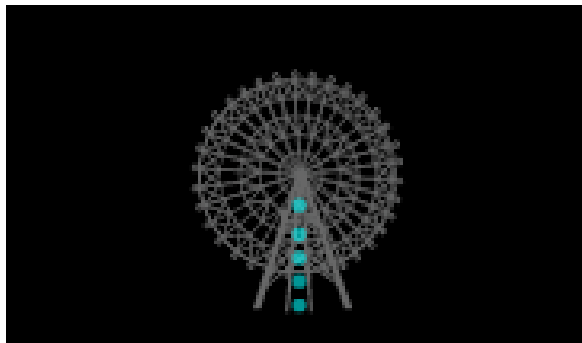
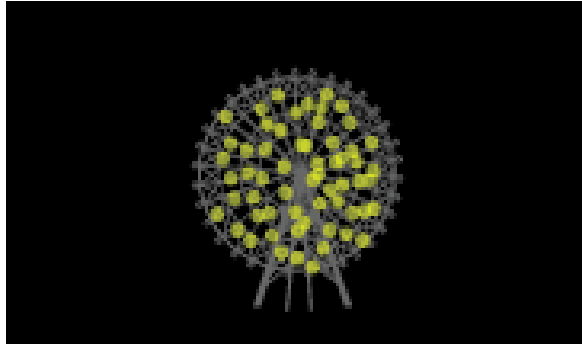
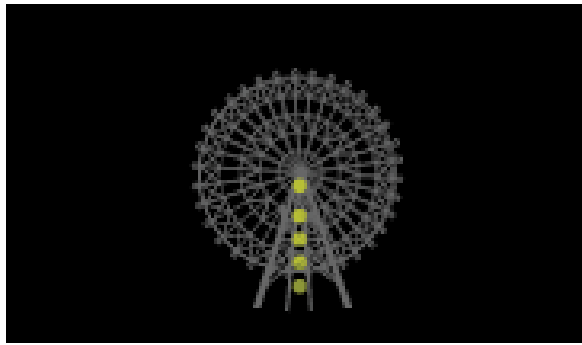

ここからは花火をイメージします。
花火は開催できる「喜び」と「感謝」の想いを、
協力してくださった「人、企業、団体、そして地元横浜の皆様」へ
向けて表現します。

何度も花火を繰り返して最初に戻ります

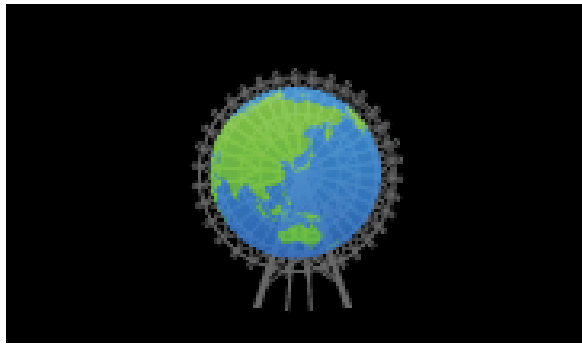

地球が浮かび上がり、脱政活動中である「JCI世界会議」のことを創出。

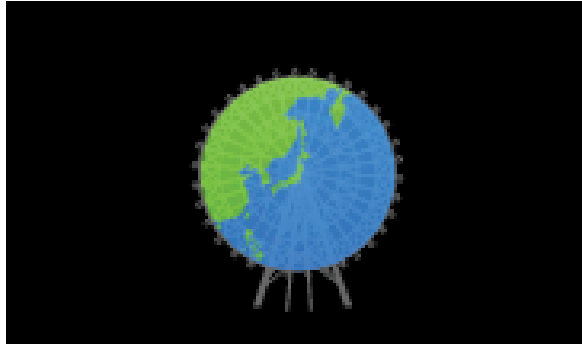

ズームアップしていく。(日本列島)

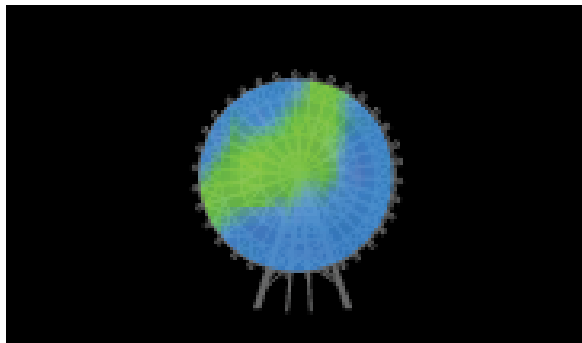

ズームアップしていき、横浜がアップに。

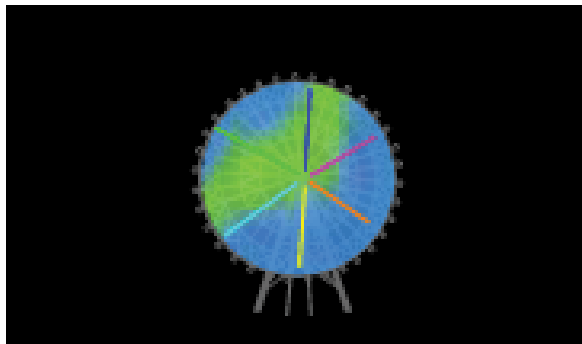

横浜から様々な色の放射線が飛び交う。
(横浜でJCI世界会議が開催され、
たくさんの人や情報が流通されることを表現)

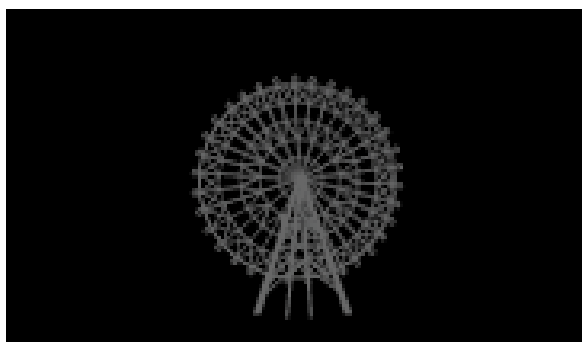

消えて最初にもどる

横浜駅西口馬の背解消工事の仮囲いについて

2017年6月2日

デザインについて（変更前）

about.

西口地下通路接続（馬の背解消）工事について

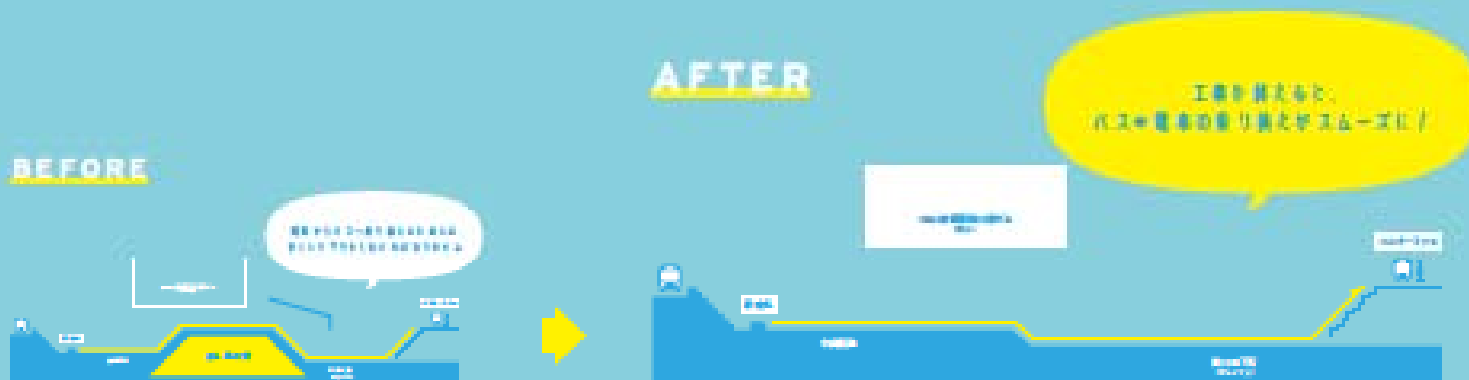

横浜駅西口は2020年の未来に向け大規模な工事を行っています。

横浜駅中央通路と西口地下街を接続し、鉄道とバスとの乗換え利便性の向上を図ります。

皆様には大変ご迷惑をおかけしますがもっと“ツツツ”する西口の完成をお楽しみに！

仮囲いの右側に工事の説明とプロジェクトタイトルを、左側に西口の未来像のイラストを入れることで工事によってどのような西口になるかを伝えていきます。また、多くの人が登場するイラストによって賑わう西口を表すことで、見る人の期待感を高めます。

【右面】

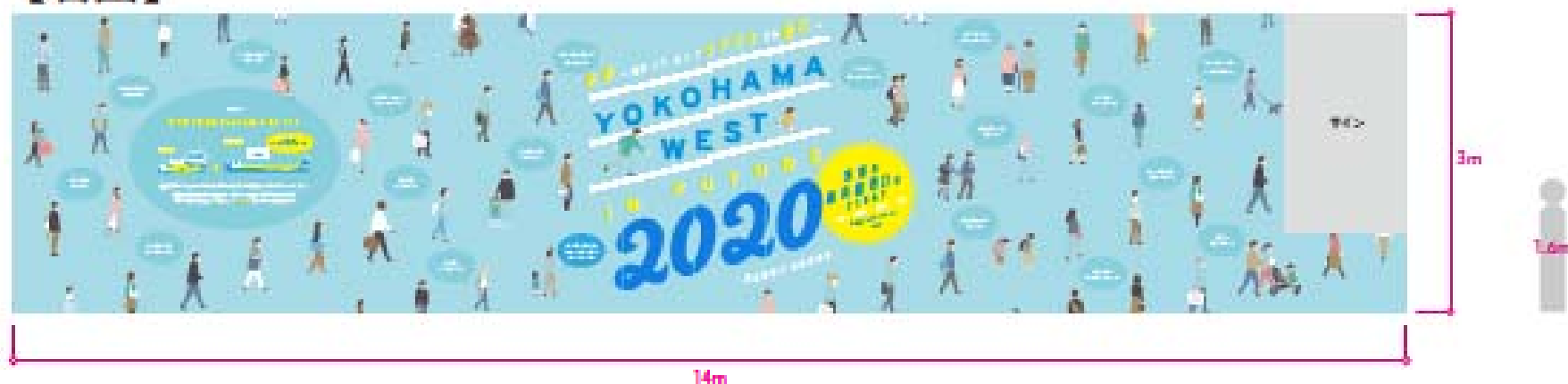

【左面】

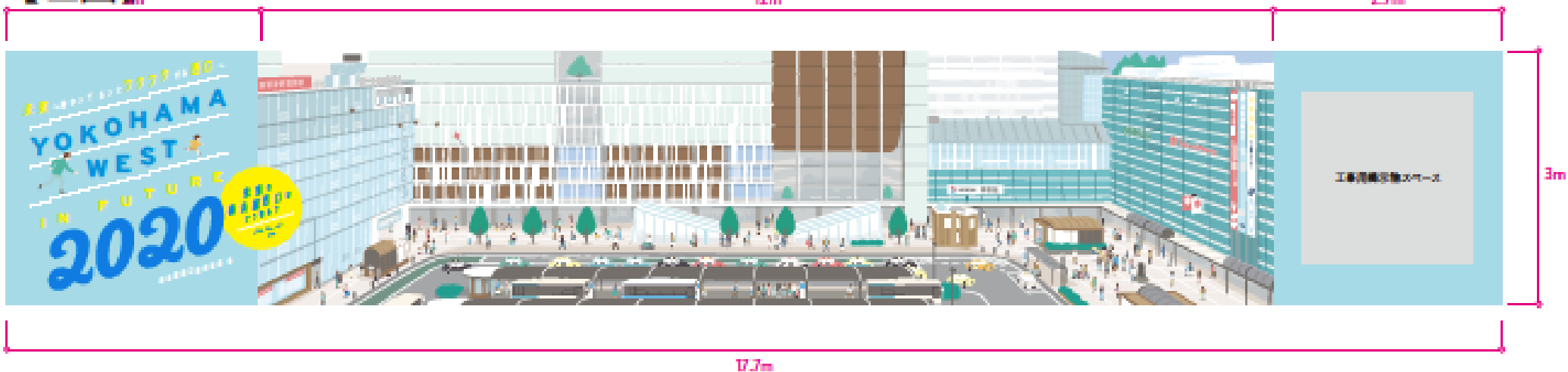

デザインについて（変更後）

仮囲いの右側に工事の説明とプロジェクトタイトルを、左側に西口の未来像のイラストを入れることで工事によってどのような西口になるかを伝えていきます。
また、多くの人が登場するイラストによって賑わう西口を表すことで、見る人の期待感を高めます。

※施工の際のイラストの再構成を考慮し、上下サイズを8cmずつ仮囲いサイズ(3m)より短くしています

【右面】



【左面】

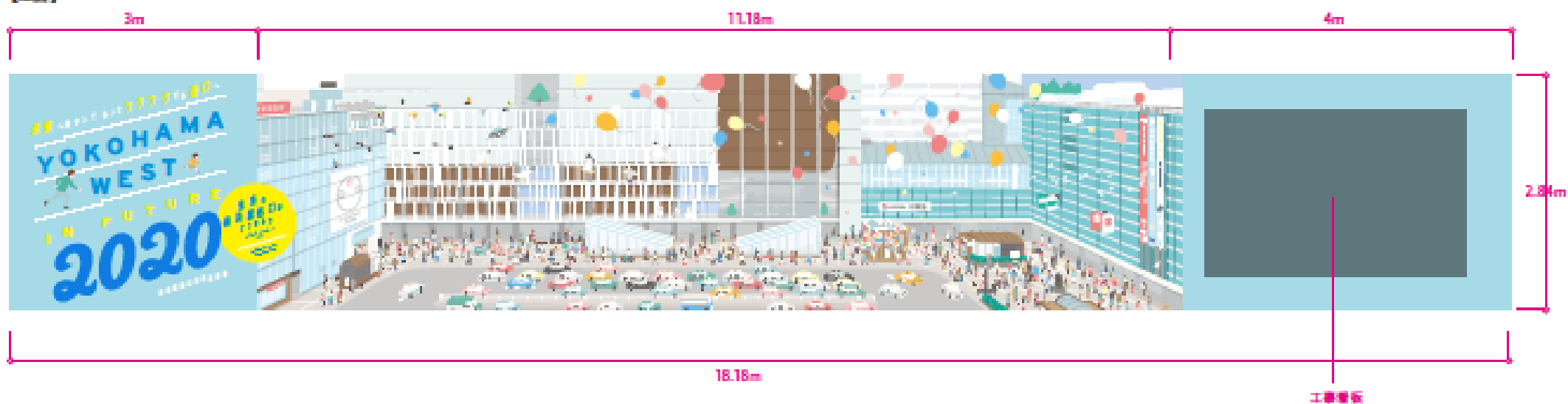

現況



横浜駅

YOKOHAMA
WEST

2020



横浜駅
YOKOHAMA STATION
地下駅
Underground Station

63

未来への第一歩 7577180
YOKOHAMA
WEST
IN FUTURE
2020
YOKOHAMA

未来への第一歩
7577180

WEST

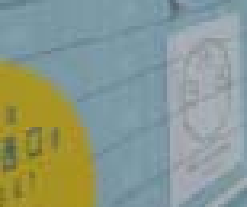



スケジュールについて

2017年1月

プロジェクト実行

※年に2回程度更新

2018年冬 ※予定



体制について

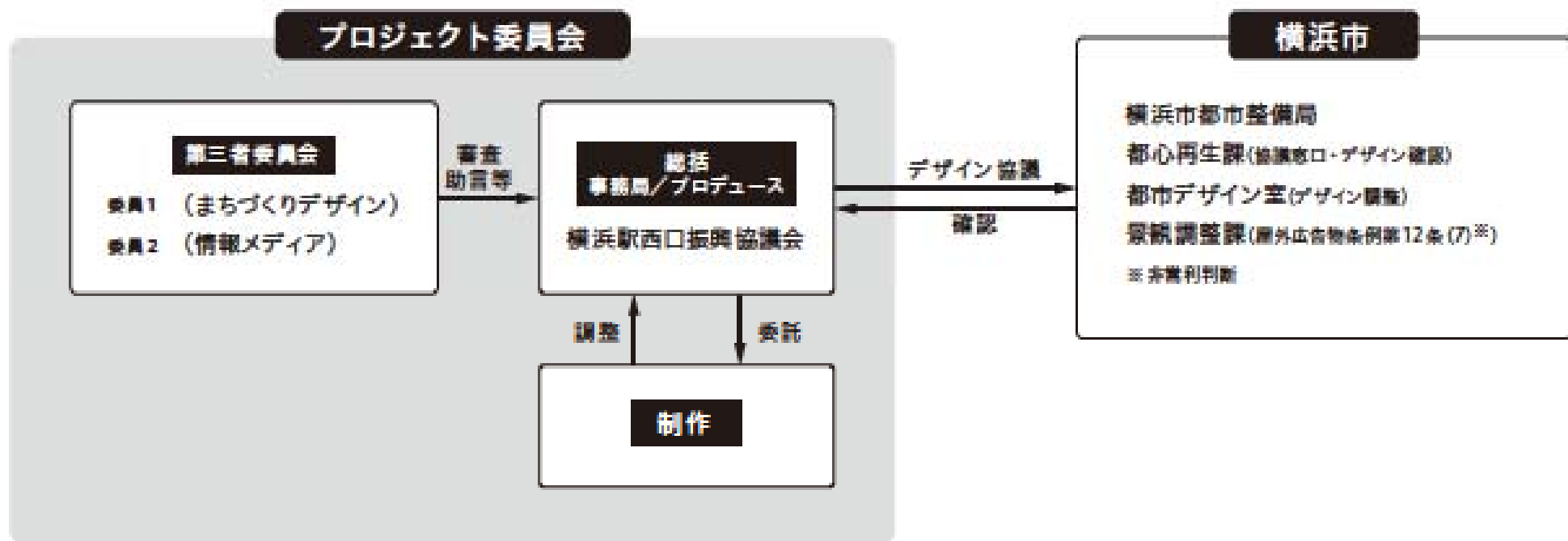

○横浜市屋外広告物条例

(許可を受けずに表示し、又は設置することができる広告物等)

第12条 次に掲げる広告物等は、第6条第1項、第7条、第9条及び第16条の規定にかかわらず、表示し、又は設置することができる。

- (1) 他の法令又は条例の規定により表示又は設置を容認し、又は義務付けられた広告物等
- (2) 人、動物又は車両(電車及び自動車を除く。)に表示し、又は設置する広告物等
- (3) 公益上必要な施設又は物件に寄贈者名を表示する広告物等で規則で定める基準に適合するもの
- (4) 自家用屋外広告物で規則で定める基準に適合するもの
- (5) 管理用屋外広告物で規則で定める基準に適合するもの
- (6) 冠婚葬祭、祭礼等のため、一時的に表示し、又は設置する広告物等
- (7) 工事現場の板塀その他これに類する仮囲いに表示し、又は設置する広告物等で営利を目的としないもの