

令和3年度

●●夏休みボランティア体験 小学校5・6年生向けプレコース●●

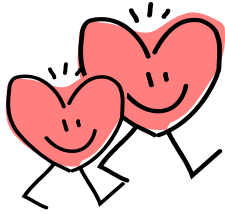

はじめて de ボランティア

中高生といっしょに参加します。ボランティア体験先は、中高生のコースの中で5、6年生にもできるもののみとなっています。

考えよう！今、自分たちにできることを・・・
この夏、ボランティアをはじめてみませんか。
区内のいろいろな活動から自分にぴったりのボランティア活動を見つけて参加しましょう。

受付開始 6/11(金)10時

しめきり 7/10(土)18時

STEP 1 オリエンテーション

ボランティアの心構えや活動の注意事項を学びます。

7月22日(木・祝)・25日(日)・26日(月)

①～⑥の中からひとつ選んで参加しよう。

- | | | | |
|---|------------|-------------|----------------------|
| ① | 7月22日(木・祝) | 10:00～11:00 | 中川西地区センター |
| ② | 7月22日(木・祝) | 13:00～14:00 | 北山田地区センター |
| ③ | 7月25日(日) | 11:00～12:00 | つづきMYプラザ |
| ④ | 7月26日(月) | 10:00～11:00 | 仲町台地区センター |
| ⑤ | 7月26日(月) | 14:00～15:00 | 都田小学校コミュニティハウス |
| ⑥ | 7月26日(月) | 18:00～19:00 | つづきMYプラザ(送迎をお願いします。) |

STEP 2 ボランティア体験

都筑区内で活動します。

活動の内容、場所、日程については、内面の体験先一覧をご覧ください。

7月27日(火)～8月13日(金)

STEP 3 振り返りと修了証授与

活動で学んだことを次のステップにつなげます。

- | | | |
|---|-----------------------------|----------------------------------|
| ① | 8月14日(土) 11:00～12:00 | } どちらか1回参加しよう。
場所はつづきMYプラザです。 |
| ② | 8月14日(土) 14:00～15:00 | |

はぁと de ボランティア 体験先一覧

受け入れ先からのコメントを読んで、自分に合ったボランティア活動を見つけよう！

! 新型コロナウイルス感染症拡大防止に伴い、活動が中止、日程が変更になる場合があります。また、今年度は3つの密を避けるために屋外での活動が中心になっています。屋外での活動は、雨天の場合中止になることがあります。ご了承のうえ、お申込みください。

No	施設・団体名	受入れ可能日	時間	体験内容・受入先からのコメント
夏だけじゃないボランティア（夏が終わってからも取り組むことができます。）				
1	ユニクロ港北東急店と つづきMYプラザとの連携事業 (活動場所はつづきMYプラザ)	8/2(月)	13:30～15:30	ユニクロの社員が行う「服のチカラ」がテーマの出張授業。難民など、服を本当に必要としている人のために服の回収に取り組みましょう。 (夏が終わってからも取り組むことができます。)
公共施設・地域活動など				
2	北山田地区センター	7/27(火)～ 8/13(金) 8/10(火)は お休みです。	9:30～15:00	図書の整理整頓 都合のいい日を選んでください。 都合のいい時間は参加決定後にお尋ねします。 
3	仲町台地区センター	8/4(水)	9:30～10:30	地区センターの玄関周りの花壇の手入れをします。地域みなさんにも楽しんでいただける素敵なガーデンを一緒に作りましょう。
4	都田小学校コミュニティハウス	8/2(月) 8/4(水) 8/6(金)	9:30～11:30	図書コーナーの整理 図書の整理・補修、紙製本立ての製作・補強、お勧め本の案内製作などをします。都合のいい日を選んでください。
5	牛久保公園愛護会	8/7(土)	8:00～9:00	ゴミ拾いウォーキング センター北駅から自然豊かな牛久保公園の天頂を目指してゴミ拾いウォーキングを楽しみます！
6	えだきん商店会 ハマロードサポーター	8/1(日)	10:00～10:45	ハマロードの清掃と花壇のお花への水やりなどをします。
7	NPO法人 ぐるっと緑道	7/27(火) 8/3(火) 8/10(火)	8:30～10:00	毎週、中川駅前商業地区花壇の散水、草取りを行っています。まちを美しくする活動を一緒にやりましょう。都合のいい日を選んでください。
8		8/7(土)	9:00～11:00	中川3丁目、早淵川沿いに花を植えた大きな公園(早淵川・老馬谷ガーデン)があります。この公園の整備を一緒にやりましょう。



No	施設・団体名	受入れ可能日	時間	体験内容・受入先からのコメント
9	サッカーボールを贈る会	8/1(日)	11:00～12:00	世界中の子どもたちにサッカーボールを贈る活動のお手伝い。サッカーボールを磨き、メッセージを書きます。場所はえだきん商店会です。
10	センター南 ハマロードサポーター	8/12(木)	12:00～12:40	センター南のすきっぷ広場周辺を、周りのお店や会社の人と一緒にきれいにしましょう。
11	茅ヶ崎公園愛護会	8/1(日) 8/8(日)	9:00～11:00	来年もきれいな花をつけるように、アジサイの剪定と挿し木をします。都合のいい日を選んでください。
12	中川中央町内会	8/1(日)	7:30～8:30	センター北駅前町内会主催のラジオ体操の補助。みんなと一緒にラジオ体操をしよう(第1と第2があるよ)。参加者数カウント、ラジオ体操カードにスタンプを押し、参加賞配布、などの準備や作業をしてください。朝が早いよ。
13		8/8(日)	7:30～9:30 清掃のみの場合 8:30～9:30	ラジオ体操の補助とその後センター北駅周辺のごみ拾い、除草、花壇に水撒きをします。(ラジオ体操のみ、清掃活動のみの参加も可能です。その場合はその旨をお知らせください。)
14	ニュータウン動物愛護会	8/1(日) 8/8(日)	15:00～18:00	動物譲渡会で、ペットを飼いたい方と新しい家族を探している動物との出会いのお手伝いです。犬、猫のお世話などをお願いします。社会問題も考えます。場所はセンター南すきっぷ広場です。都合のいい日を選んでください。
15		7/28(水) 8/4(水) 8/7(土)	10:00～12:00	アニマルシェルター併設の動物病院でのお手伝いです。犬、猫のお世話をお願いします。場所は仲町台サクラスパイクリニックです。都合のいい日を選んでください。
16	早淵川ファンクラブ	8/8(日)	10:00～12:00	早淵川親水広場の星屑拾い(☆ごみ拾い)と、☆ごみ出しを一緒にやりましょう。毎月第2、第4日曜日に、定期美化活動を実施しています。よかったらフェイスブックみてね!
17	まんまるプレイパーク	8/2(月)	10:30～17:00 (時間は応相談)	遊びに来た子どもたちのために公園内に遊具を作るなど、みんなで一緒に遊び場を作っていきます。



掲載している写真は昨年度の様子です。

— 保護者のみなさまへ —

参加申込み

別紙の申込み用紙に
必要事項を記入してね。

6月11日(金) 10時 申込みスタート!

対象

都筑区に在住・在学の小学校5・6年生

申込み方法

グーグルフォーム、Eメール、窓口、電話

- * 開館時間：平日 10:00~21:00 土日 10:00~18:00
状況によっては変更になる場合があります。
- * 6月21日(月)は、休館日です。

申込み事項

- ①参加者氏名(ふりがな) ②性別 ③住所(郵便番号必須)
 - ④学校名・学年 ⑤保護者氏名 ⑥電話番号(日中連絡が取れる番号)
 - ⑦オリエンテーション希望番号(必ず、第1希望、第2希望を記入)
 - ⑧体験希望番号(必ず、第1希望~第3希望を記入)
- *一か所に申し込みが集中した場合は調整させていただきます。

しめきり

7月10日(土)18時 必着

申込み・問合せ

つづきMYプラザ(都筑多文化・青少年交流プラザ)
〒224-0003 横浜市都筑区中川中央1-25-1 ノースポート・モール5階
電話:(045)914-7171
FAX:(045)914-7172
Eメール my-plaza@tsuzuki-koryu.org



注意事項

- 7月13日(火)以降に体験先決定通知をお送りします。
- 7月16日(金)までに決定通知が届かない場合は、つづきMYプラザまでお問い合わせください。
- オリエンテーションに、筆記用具と飲み物を持参してください。
- STEP1、STEP2、STEP3とも、**原則、児童のみ**の参加となります。
- 参加者はボランティア保険に加入します。(保険料は主催者負担)
- 行き帰りは保護者の責任**のもと、必要な場合は送迎をお願いいたします。
- いただいた個人情報は本事業の運営以外の目的には使用しません。



つづきMYプラザ
(都筑多文化・青少年交流プラザ)



都筑区青少年指導員連絡協議会



都筑区社会福祉協議会

必ず裏面を読んでお申し込みください！



プレコース



Googleフォームでの
お申込みはこちら



メールでの
お申込みはこちら

①	ふりがな		②	男 ・ 女
	氏名			
③	住所	〒□□□ - □□□□ 区		
④	学校名 (学年)	小学校 (年)		
⑤	保護者氏名			
⑥	電話番号 (日中連絡がとれる番号)			



上記①～⑥を体験当日の連絡などのために体験先へお伝えすることがあります。
また、感染症発生時には感染症拡大防止のため、保健所に提出する場合があります。ご了承ください。

⑦	オリエンテーション ・希望日時の番号を記入 ・必ず第2希望まで記入	① 22日(木・祝) 10:00～ 中川西地区センター	<第1希望>	<第2希望>
		② 22日(木・祝) 13:00～ 北山田地区センター	<input type="checkbox"/>	<input type="checkbox"/>
		③ 25日(日) 11:00～ つづきMYプラザ		
		④ 26日(月) 10:00～ 仲町台地区センター		
		⑤ 26日(月) 14:00～ 都田小学校コミュニティハウス		
		⑥ 26日(月) 18:00～ つづきMYプラザ		
				⑥は必ず送迎をお願いします。

*体験希望番号を第1希望だけでなく、第2、第3希望も必ずご記入
ください。(一か所に申し込みが集中した場合は調整させていただきます。)



⑧	体験希望番号 と 希望日 ・必ず第3希望まで記入	<第1希望>	<第2希望>	<第3希望>
		<input type="checkbox"/> 番	<input type="checkbox"/> 番	<input type="checkbox"/> 番
		No.2, 4, 7, 11,14,15は、参加できる日をすべて記入してください。参加決定日は、こちらで調整させていただきます。	第1希望とは違う番号を選択 No.2, 4, 7, 11,14,15は、参加できる日をすべて記入してください。参加決定日は、こちらで調整させていただきます。	第1・2希望とは違う番号を選択 No.2, 4, 7, 11,14,15は、参加できる日をすべて記入してください。参加決定日は、こちらで調整させていただきます。
		[]	[]	[]

個人情報取扱に関する同意書 (施設利用のために)

(個人情報保護管理者) 特定非営利活動法人 つづき区民交流協会 個人情報保護管理者 事務局長
(利用目的) 1. お客様の施設利用、および当協会のサービス提供に対する申込手続およびご連絡のため、
2. 施設PRのため、写真撮影等をする場合があります(個人情報の開示等に関して) 情報を提供された
お客様は、該当情報に関して利用目的の通知、開示、訂正・追加・削除、利用又は提供の拒否を要求
いただける権利を有しております。 * 当協会の個人情報の取扱詳細につきましては、当協会の
ホームページまたは施設内掲示の「当協会における個人情報の取扱について」に掲載しております。
* なお、いただいた個人情報は施設利用管理の目的以外には利用いたしません。
上記についてご同意の上お申し込みください。

【申込み先・問合せ】

つづきMYプラザ(都筑多文化・青少年交流プラザ)
横浜市都筑区中川中央1-25-1 ノースポート・モール5階
TEL:(045)914-7171
e-mail: my-plaza@tsuzuki-koryu.org

