

<< インフルエンザ >>

平成 20年 3月17日 ~ 4月20日
[平成20年 第12週 ~ 第16週]

[区別・週別報告定点当り]

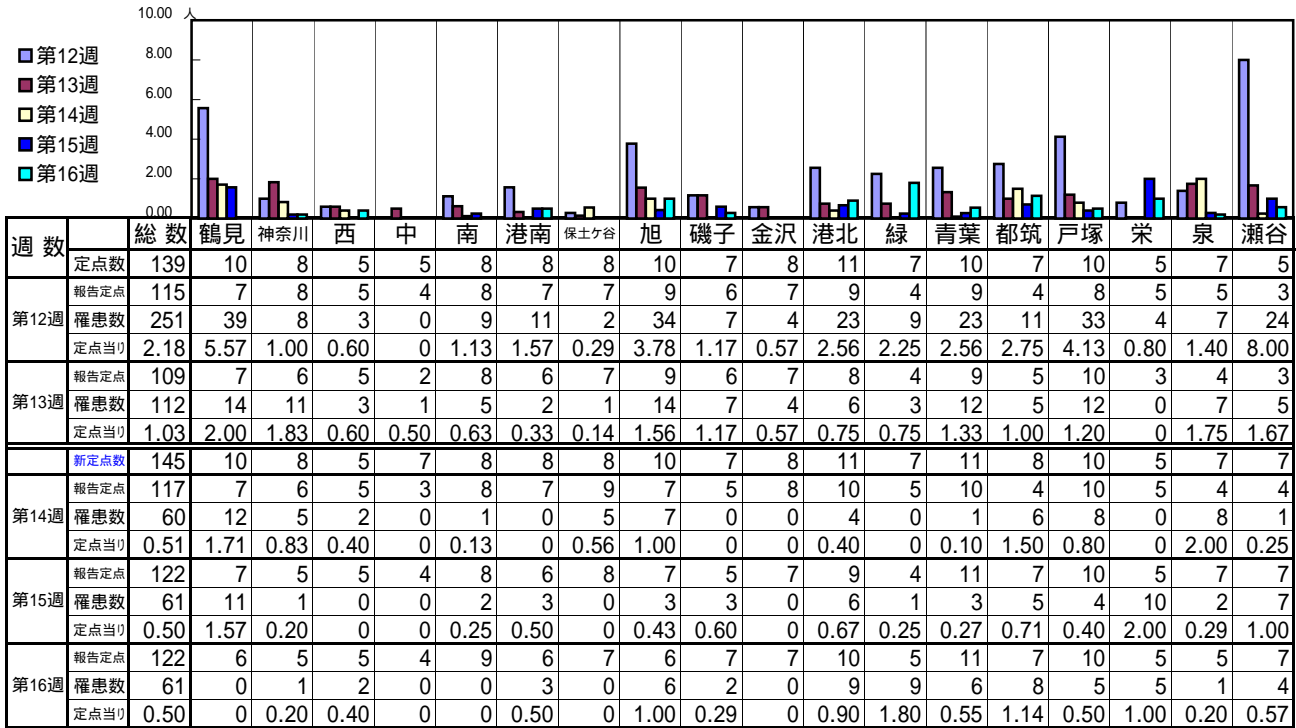

| 週数 | 合計 | ~5ヶ月 | ~11ヶ月 | 1歳 | 2歳 | 3歳 | 4歳 | 5歳 | 6歳 | 7歳 | 8歳 | 9歳 | 10~14歳 | 15~19歳 | 20~29歳 | 30~39歳 | 40~49歳 | 50~59歳 | 60~69歳 | 70~79歳 | 80歳以上 | |
|------|------|------|-------|------|------|------|------|------|------|------|------|------|--------|--------|--------|--------|--------|--------|--------|--------|-------|------|
| 第12週 | 罹患数 | 251 | | 4 | 9 | 13 | 15 | 23 | 18 | 30 | 26 | 16 | 13 | 23 | 6 | 5 | 30 | 13 | 4 | 2 | | 1 |
| | 定点当り | 2.18 | | 0.03 | 0.08 | 0.11 | 0.13 | 0.20 | 0.16 | 0.26 | 0.23 | 0.14 | 0.11 | 0.20 | 0.05 | 0.04 | 0.26 | 0.11 | 0.03 | 0.02 | | 0.01 |
| 第13週 | 罹患数 | 112 | | 2 | 5 | 6 | 3 | 16 | 11 | 7 | 6 | 6 | 8 | 8 | 3 | 4 | 16 | 10 | | | 1 | |
| | 定点当り | 1.03 | | 0.02 | 0.05 | 0.06 | 0.03 | 0.15 | 0.10 | 0.06 | 0.06 | 0.07 | 0.07 | 0.03 | 0.04 | 0.15 | 0.09 | | | 0.01 | | |
| 第14週 | 罹患数 | 60 | | | 7 | 6 | 10 | 10 | 6 | 2 | 1 | 1 | 1 | | | 4 | 5 | 6 | | | | |
| | 定点当り | 0.51 | | | 0.06 | 0.05 | 0.09 | 0.09 | 0.05 | 0.02 | 0.01 | 0.01 | 0.01 | | | 0.03 | 0.04 | 0.05 | | | | |
| 第15週 | 罹患数 | 61 | | 1 | 4 | 8 | 4 | 2 | 2 | 5 | 6 | 1 | 3 | 2 | 1 | 12 | 5 | | | 2 | | 1 |
| | 定点当り | 0.50 | | 0.01 | 0.03 | 0.07 | 0.03 | 0.02 | 0.02 | 0.02 | 0.04 | 0.05 | 0.01 | 0.02 | 0.02 | 0.01 | 0.10 | 0.04 | | 0.02 | | 0.01 |
| 第16週 | 罹患数 | 61 | | 1 | 3 | 3 | 2 | 5 | 8 | 4 | 3 | 4 | 1 | 6 | 3 | 8 | 4 | 5 | 1 | | | |
| | 定点当り | 0.50 | | 0.01 | 0.02 | 0.02 | 0.02 | 0.04 | 0.07 | 0.03 | 0.02 | 0.03 | 0.01 | 0.05 | 0.02 | 0.07 | 0.03 | 0.04 | 0.01 | | | |

[年齢層別5週分集計]

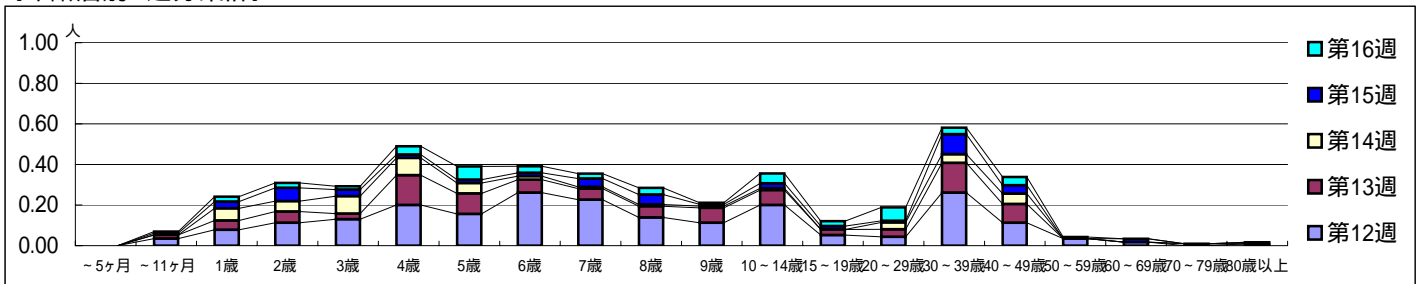

[定点当りの患者数]

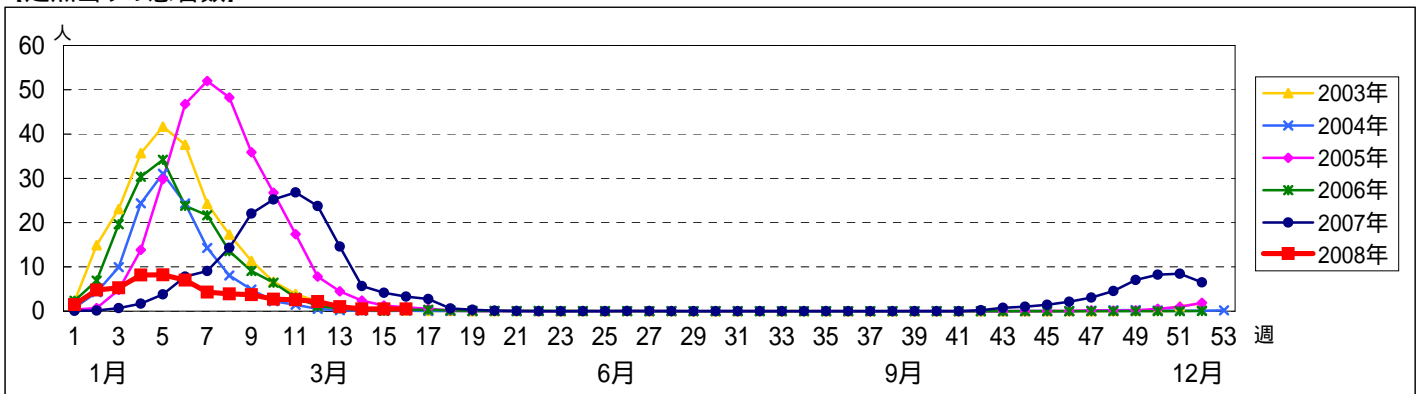

<< RSウイルス感染症 >>

平成 20年 3月17日 ~ 4月20日
[平成20年 第12週 ~ 第16週]

[区別・週別報告定点当り]

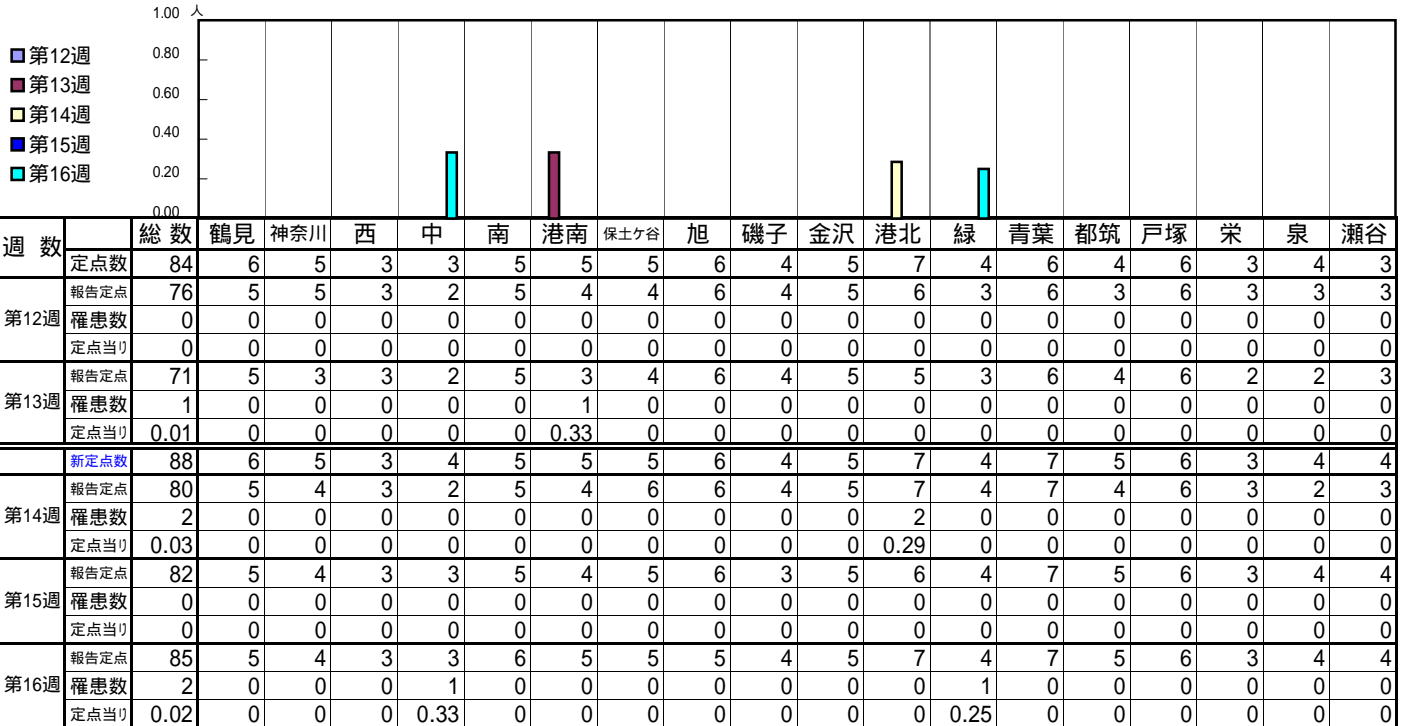

| 週数 | 合計 | ~5ヶ月 | ~11ヶ月 | 1歳 | 2歳 | 3歳 | 4歳 | 5歳 | 6歳 | 7歳 | 8歳 | 9歳 | 10~14歳 | 15~19歳 | 20歳以上 |
|------|----|------|-------|----|----|----|----|----|----|----|----|----|--------|--------|-------|
| 第12週 | 0 | | | | | | | | | | | | | | |
| 第13週 | 1 | | 1 | | | | | | | | | | | | |
| 第14週 | 2 | | 1 | 1 | | | | | | | | | | | |
| 第15週 | 0 | | | | | | | | | | | | | | |
| 第16週 | 2 | | 1 | 1 | | | | | | | | | | | |

[年齢層別5週分集計]

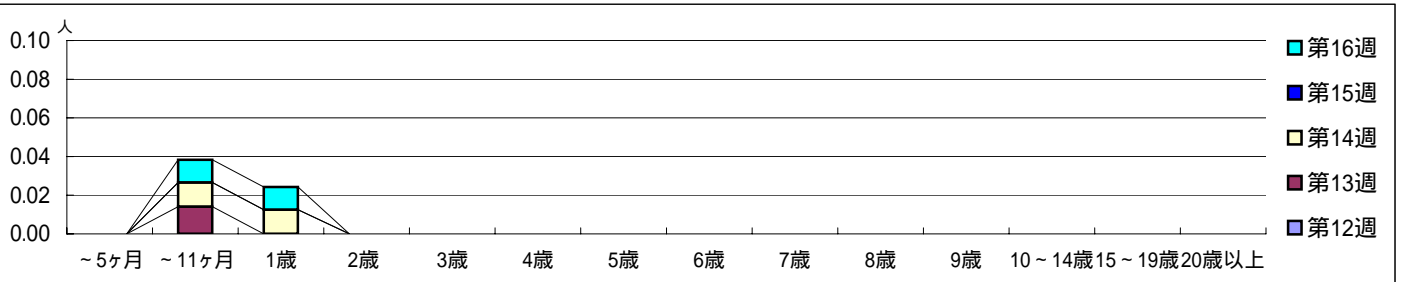

[定点当りの患者数]

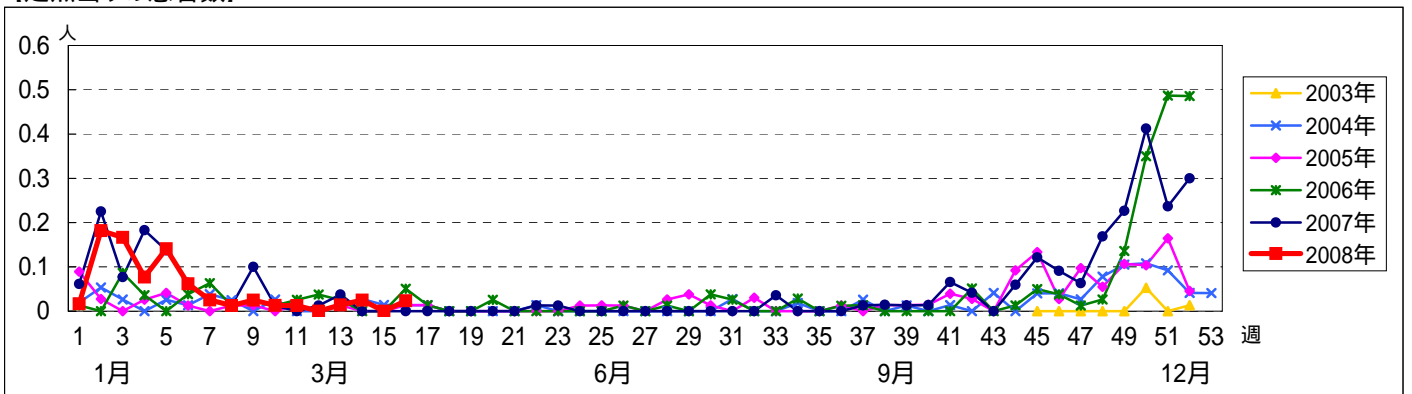

<< 咽頭結膜熱 >>

平成 20年 3月17日 ~ 4月20日
[平成20年 第12週 ~ 第16週]

[区別・週別報告定点当り]

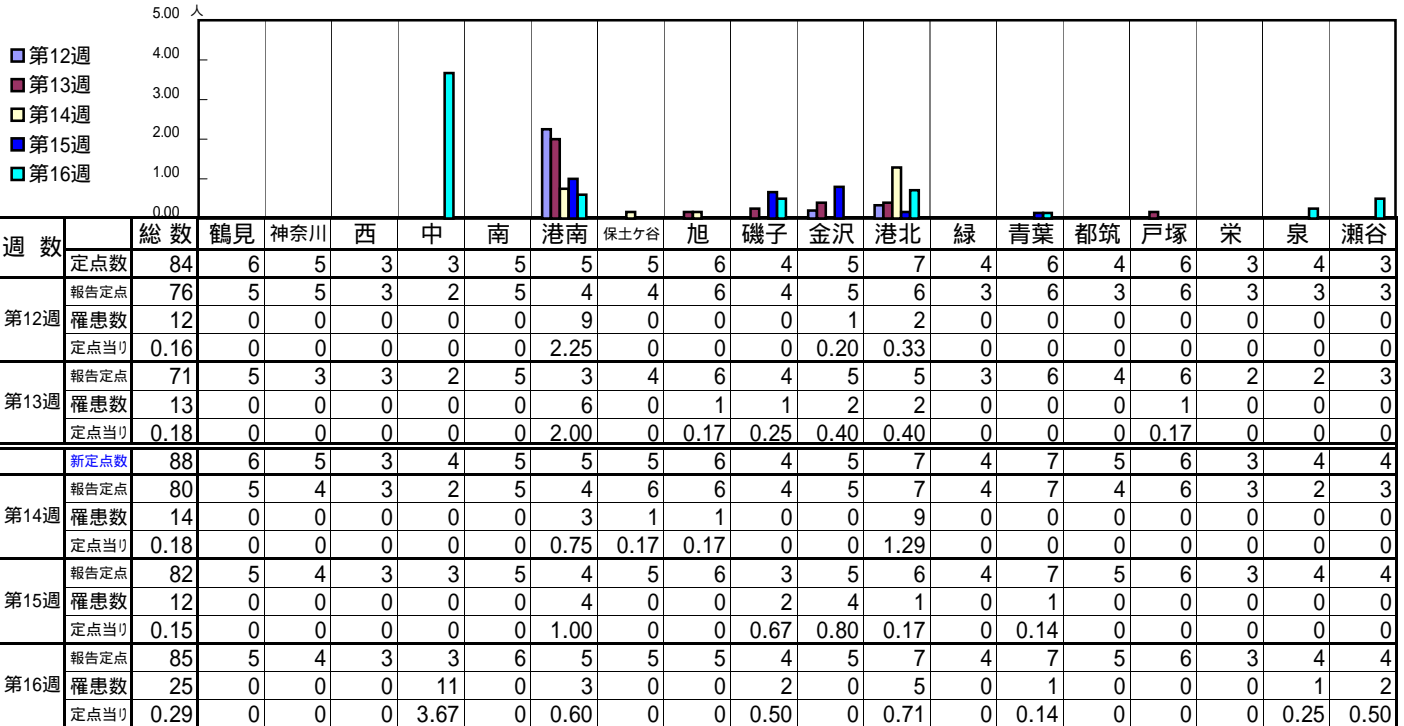

| 週数 | 合計 | ~5ヶ月 | ~11ヶ月 | 1歳 | 2歳 | 3歳 | 4歳 | 5歳 | 6歳 | 7歳 | 8歳 | 9歳 | 10~14歳 | 15~19歳 | 20歳以上 |
|------|-----------|------|-------|------|------|------|------|------|------|------|------|------|--------|--------|-------|
| 第12週 | 罹患数 12 | | 4 | 2 | 2 | | | | 1 | 1 | 1 | | | | 1 |
| 第12週 | 定点当り 0.16 | | 0.05 | 0.03 | 0.03 | | | | 0.01 | 0.01 | 0.01 | | | | 0.01 |
| 第13週 | 罹患数 13 | | | 5 | | | 3 | 2 | 2 | | | | | | 1 |
| 第13週 | 定点当り 0.18 | | | 0.07 | | | 0.04 | 0.03 | 0.03 | | | | | | 0.01 |
| 第14週 | 罹患数 14 | 1 | | 7 | 4 | 2 | | | | | | | | | |
| 第14週 | 定点当り 0.18 | 0.01 | | 0.09 | 0.05 | 0.03 | | | | | | | | | |
| 第15週 | 罹患数 12 | | 1 | 3 | 2 | 2 | 2 | | 1 | | | 1 | | | |
| 第15週 | 定点当り 0.15 | | 0.01 | 0.04 | 0.02 | 0.02 | 0.02 | | 0.01 | | | 0.01 | | | |
| 第16週 | 罹患数 25 | | 3 | 6 | 2 | 1 | 4 | 2 | 1 | 3 | | | 1 | | 2 |
| 第16週 | 定点当り 0.29 | | 0.04 | 0.07 | 0.02 | 0.01 | 0.05 | 0.02 | 0.01 | 0.04 | | | 0.01 | | 0.02 |

[年齢層別5週分集計]

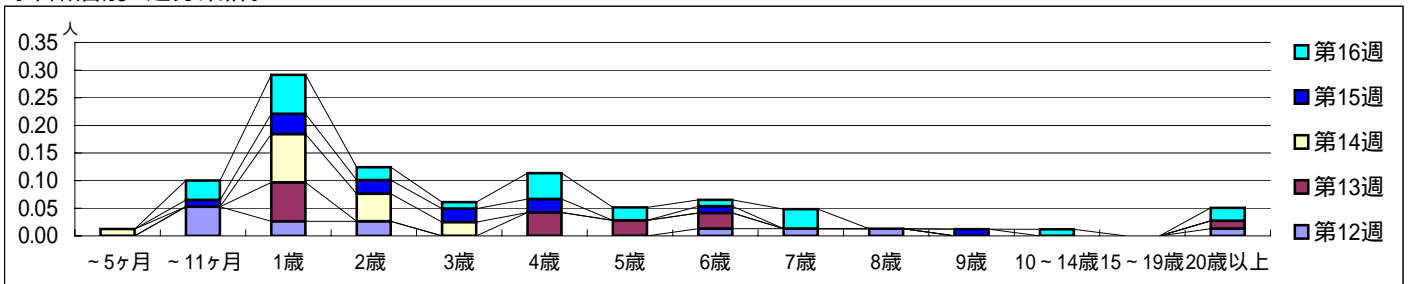

[定点当りの患者数]

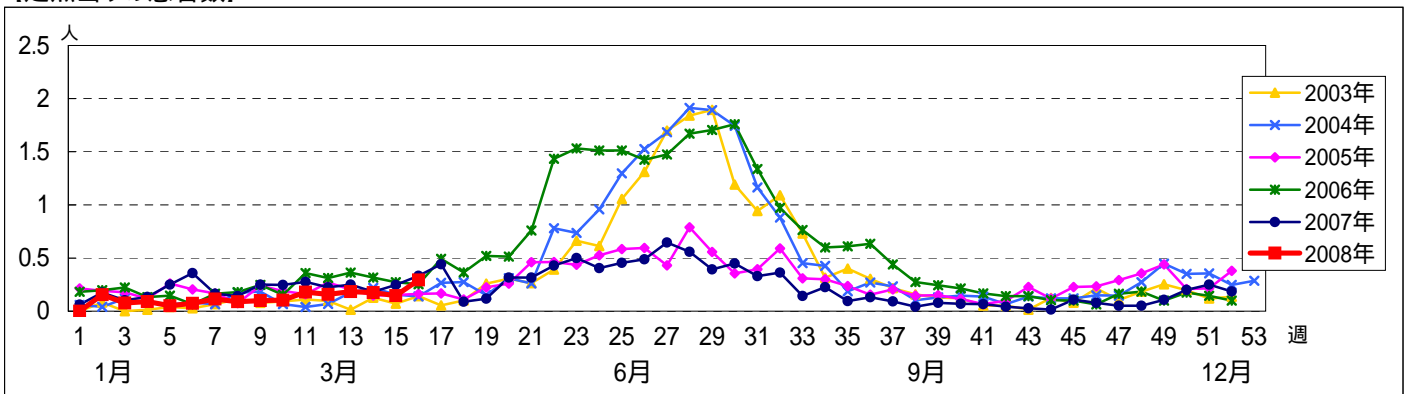

<< A群溶血性球菌咽頭炎 >>

平成 20年 3月17日 ~ 4月20日
[平成20年 第12週 ~ 第16週]

[区別・週別報告定点当り]

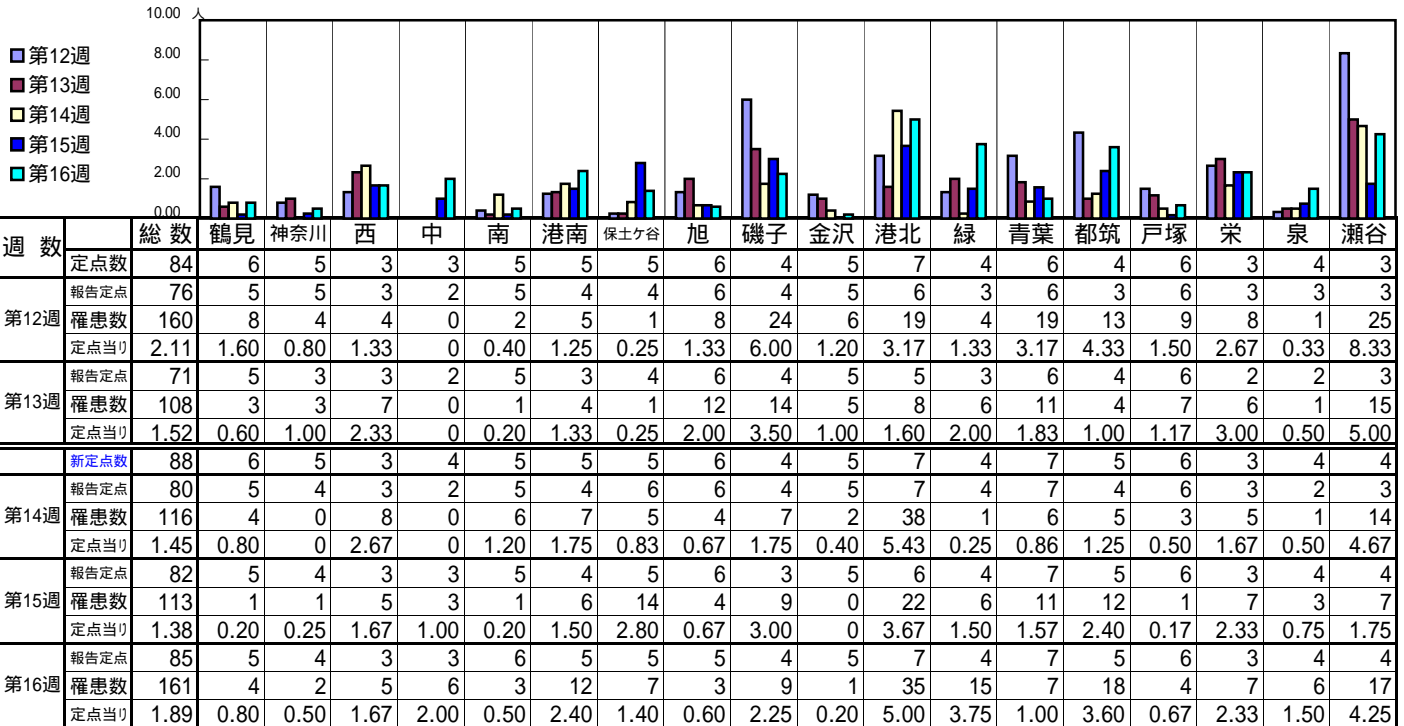

| 週数 | | 合計 | ~5ヶ月 | ~11ヶ月 | 1歳 | 2歳 | 3歳 | 4歳 | 5歳 | 6歳 | 7歳 | 8歳 | 9歳 | 10~14歳 | 15~19歳 | 20歳以上 |
|------|------|------|------|-------|------|------|------|------|------|------|------|------|------|--------|--------|-------|
| 第12週 | 罹患数 | 160 | | 1 | 3 | 4 | 7 | 18 | 22 | 25 | 19 | 17 | 13 | 23 | 1 | 7 |
| 第12週 | 定点当り | 2.11 | | 0.01 | 0.04 | 0.05 | 0.09 | 0.24 | 0.29 | 0.33 | 0.25 | 0.22 | 0.17 | 0.30 | 0.01 | 0.09 |
| 第13週 | 罹患数 | 108 | | | 1 | 4 | 10 | 14 | 11 | 9 | 22 | 6 | 6 | 11 | 1 | 13 |
| 第13週 | 定点当り | 1.52 | | | 0.01 | 0.06 | 0.14 | 0.20 | 0.15 | 0.13 | 0.31 | 0.08 | 0.08 | 0.15 | 0.01 | 0.18 |
| 第14週 | 罹患数 | 116 | | | 1 | 3 | 13 | 22 | 16 | 16 | 16 | 8 | 5 | 8 | | 8 |
| 第14週 | 定点当り | 1.45 | | | 0.01 | 0.04 | 0.16 | 0.28 | 0.20 | 0.20 | 0.20 | 0.10 | 0.06 | 0.10 | | 0.10 |
| 第15週 | 罹患数 | 113 | | | 3 | 8 | 8 | 15 | 21 | 12 | 14 | 11 | 3 | 10 | 1 | 7 |
| 第15週 | 定点当り | 1.38 | | | 0.04 | 0.10 | 0.10 | 0.18 | 0.26 | 0.15 | 0.17 | 0.13 | 0.04 | 0.12 | 0.01 | 0.09 |
| 第16週 | 罹患数 | 161 | 1 | 1 | 4 | 6 | 10 | 19 | 27 | 25 | 17 | 17 | 5 | 21 | 1 | 7 |
| 第16週 | 定点当り | 1.89 | 0.01 | 0.01 | 0.05 | 0.07 | 0.12 | 0.22 | 0.32 | 0.29 | 0.20 | 0.20 | 0.06 | 0.25 | 0.01 | 0.08 |

[年齢層別5週分集計]

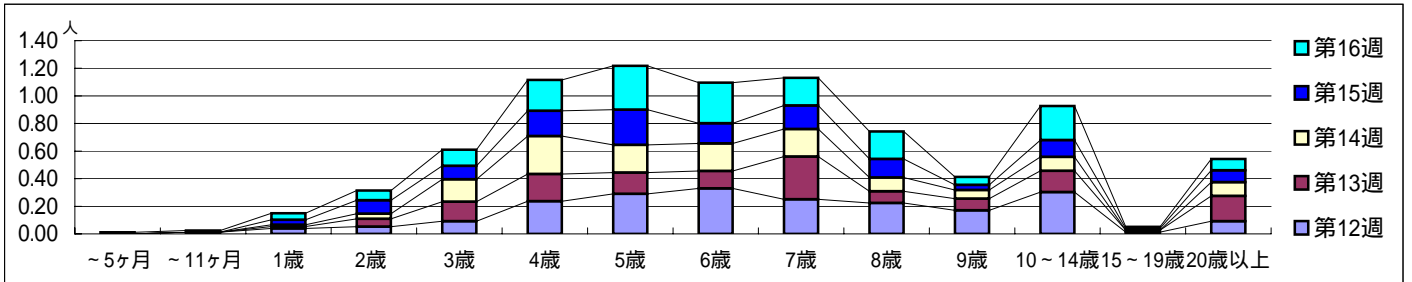

[定点当りの患者数]

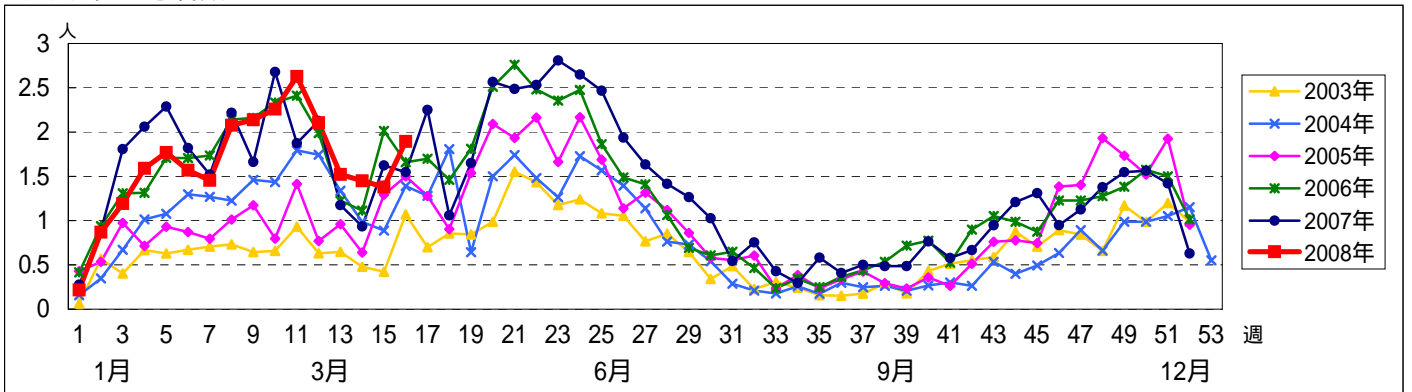

<< 感染性胃腸炎 >>

平成 20年 3月17日 ~ 4月20日
[平成20年 第12週 ~ 第16週]

[区別・週別報告定点当り]

| 週数 | 総数 | 鶴見 | 神奈川 | 西 | 中 | 南 | 港南 | 保土ヶ谷 | 旭 | 磯子 | 金沢 | 港北 | 緑 | 青葉 | 都筑 | 戸塚 | 栄 | 泉 | 瀬谷 |
|------|-----|----|-----|----|----|----|----|------|----|----|----|----|----|----|----|----|----|----|----|
| 第12週 | 84 | 6 | 5 | 3 | 3 | 5 | 5 | 5 | 6 | 4 | 5 | 7 | 4 | 6 | 4 | 6 | 3 | 4 | 3 |
| 第13週 | 548 | 14 | 28 | 22 | 0 | 23 | 23 | 5 | 53 | 11 | 45 | 39 | 44 | 31 | 45 | 76 | 14 | 39 | 36 |
| 第14週 | 496 | 9 | 26 | 18 | 0 | 14 | 39 | 23 | 55 | 8 | 24 | 52 | 28 | 39 | 36 | 61 | 17 | 19 | 28 |
| 第15週 | 533 | 9 | 23 | 14 | 17 | 15 | 43 | 15 | 45 | 2 | 22 | 64 | 53 | 30 | 19 | 73 | 12 | 47 | 30 |
| 第16週 | 528 | 5 | 18 | 27 | 16 | 25 | 43 | 21 | 43 | 0 | 28 | 56 | 61 | 38 | 23 | 46 | 23 | 28 | 27 |

| 週数 | 合計 | ~5ヶ月 | ~11ヶ月 | 1歳 | 2歳 | 3歳 | 4歳 | 5歳 | 6歳 | 7歳 | 8歳 | 9歳 | 10~14歳 | 15~19歳 | 20歳以上 |
|------|-----|------|-------|-----|----|----|----|----|----|----|----|----|--------|--------|-------|
| 第12週 | 788 | 7 | 43 | 129 | 84 | 66 | 74 | 70 | 59 | 44 | 44 | 26 | 50 | 8 | 84 |
| 第13週 | 548 | 6 | 36 | 79 | 59 | 53 | 53 | 43 | 41 | 34 | 20 | 19 | 24 | 4 | 77 |
| 第14週 | 496 | 7 | 46 | 78 | 58 | 62 | 48 | 38 | 27 | 26 | 14 | 11 | 24 | 4 | 53 |
| 第15週 | 533 | 12 | 38 | 85 | 52 | 54 | 59 | 40 | 18 | 27 | 17 | 26 | 33 | 8 | 64 |
| 第16週 | 528 | 6 | 46 | 78 | 43 | 67 | 48 | 55 | 36 | 27 | 17 | 13 | 30 | 6 | 56 |

[年齢層別5週分集計]

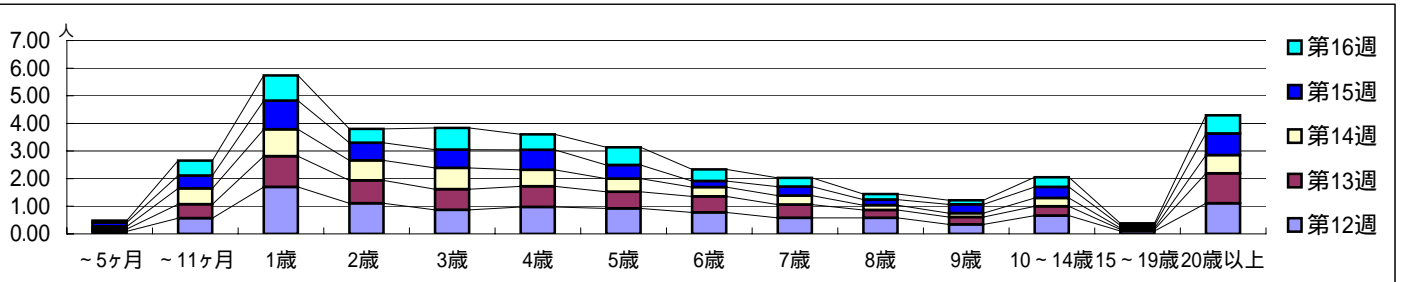

[定点当りの患者数]

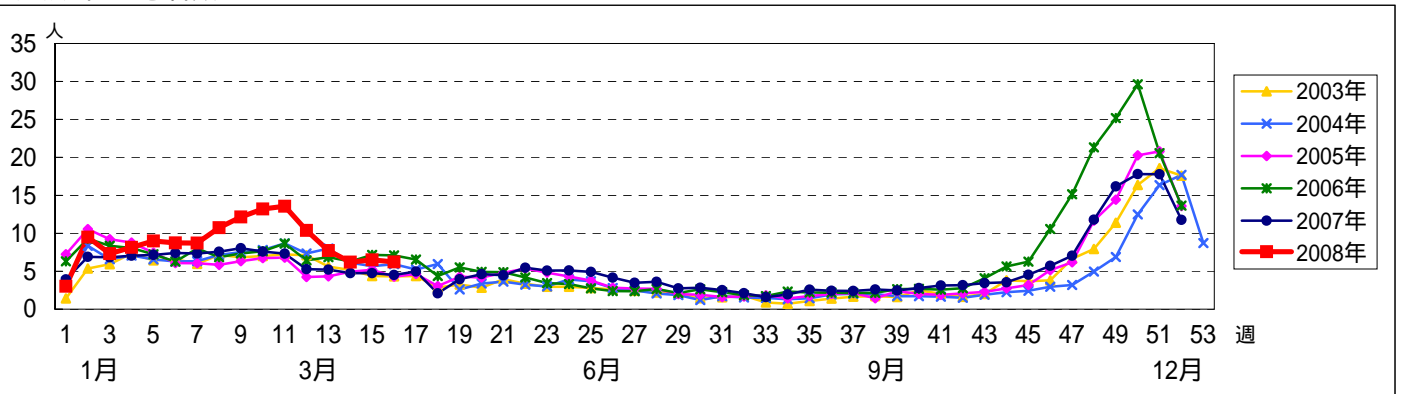

<< 水痘 >>

平成 20年 3月17日 ~ 4月20日
[平成20年 第12週 ~ 第16週]

[区別・週別報告定点当り]

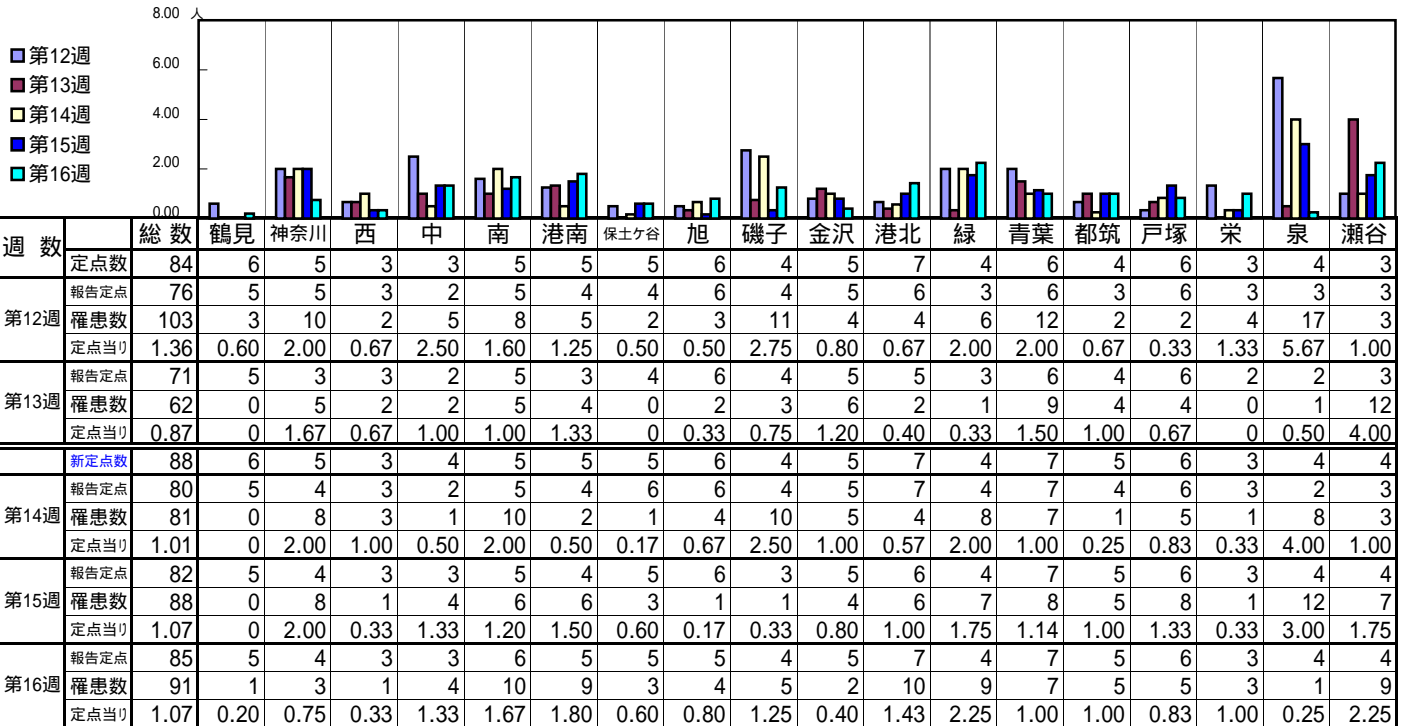

| 週数 | | 合計 | ~5ヶ月 | ~11ヶ月 | 1歳 | 2歳 | 3歳 | 4歳 | 5歳 | 6歳 | 7歳 | 8歳 | 9歳 | 10~14歳 | 15~19歳 | 20歳以上 |
|------|-------|------|------|-------|------|------|------|------|------|------|------|------|------|--------|--------|-------|
| 第12週 | 罹患数 | 103 | 2 | 3 | 10 | 14 | 20 | 14 | 13 | 8 | 11 | 2 | 3 | 3 | | |
| 第12週 | 定点点当り | 1.36 | 0.03 | 0.04 | 0.13 | 0.18 | 0.26 | 0.18 | 0.17 | 0.11 | 0.14 | 0.03 | 0.04 | 0.04 | | |
| 第13週 | 罹患数 | 62 | | 6 | 7 | 5 | 5 | 10 | 9 | 7 | 4 | 4 | 2 | 2 | | 1 |
| 第13週 | 定点点当り | 0.87 | | 0.08 | 0.10 | 0.07 | 0.07 | 0.14 | 0.13 | 0.10 | 0.06 | 0.06 | 0.03 | 0.03 | | 0.01 |
| 第14週 | 罹患数 | 81 | 2 | 1 | 13 | 9 | 12 | 11 | 12 | 8 | 3 | 5 | 1 | 2 | 1 | 1 |
| 第14週 | 定点点当り | 1.01 | 0.03 | 0.01 | 0.16 | 0.11 | 0.15 | 0.14 | 0.15 | 0.10 | 0.04 | 0.06 | 0.01 | 0.03 | 0.01 | 0.01 |
| 第15週 | 罹患数 | 88 | 2 | 2 | 12 | 8 | 6 | 19 | 14 | 7 | 5 | 7 | 3 | 3 | | |
| 第15週 | 定点点当り | 1.07 | 0.02 | 0.02 | 0.15 | 0.10 | 0.07 | 0.23 | 0.17 | 0.09 | 0.06 | 0.09 | 0.04 | 0.04 | | |
| 第16週 | 罹患数 | 91 | 2 | 3 | 20 | 16 | 11 | 9 | 8 | 7 | 5 | 1 | 2 | 4 | | 3 |
| 第16週 | 定点点当り | 1.07 | 0.02 | 0.04 | 0.24 | 0.19 | 0.13 | 0.11 | 0.09 | 0.08 | 0.06 | 0.01 | 0.02 | 0.05 | | 0.04 |

[年齢層別5週分集計]

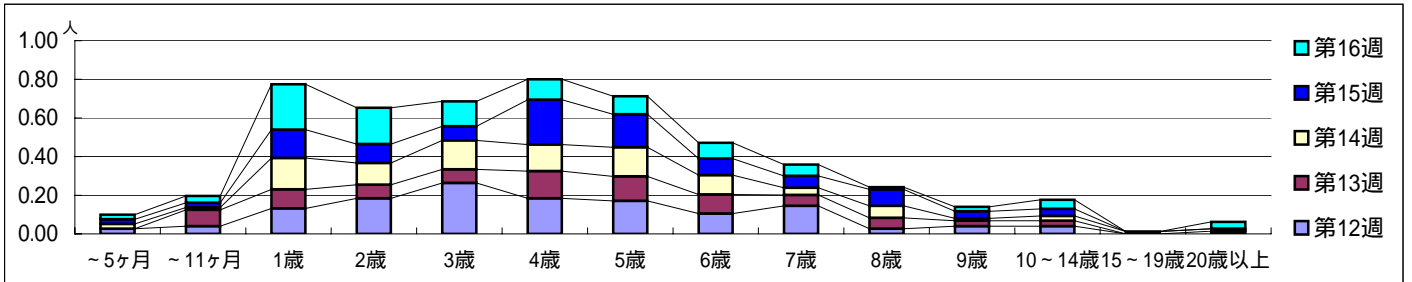

[定点当りの患者数]

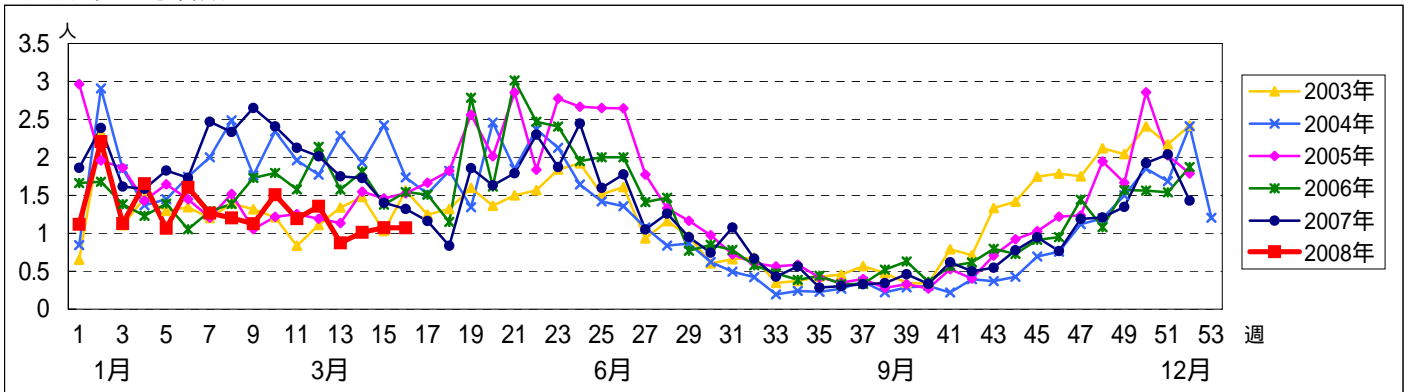

<< 手足口病 >>

平成 20年 3月17日 ~ 4月20日
[平成20年 第12週 ~ 第16週]

[区別・週別報告定点当り]

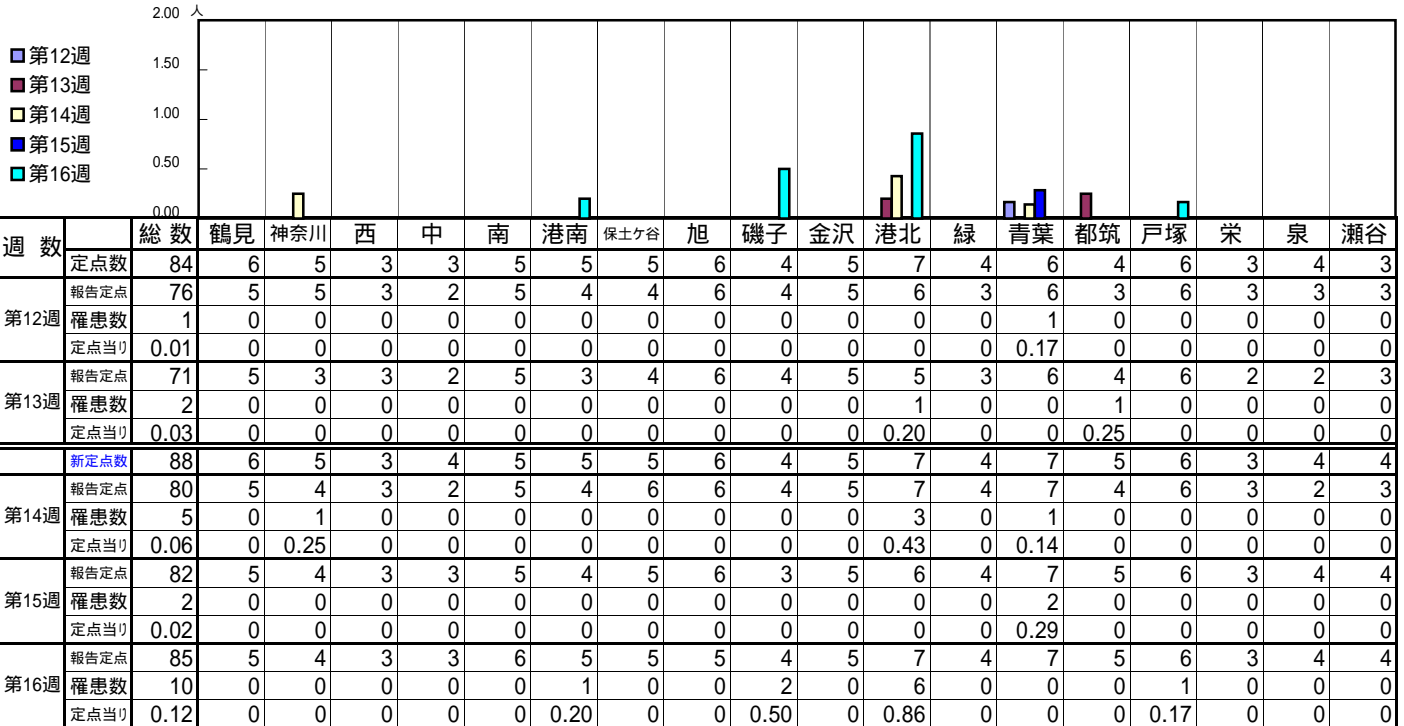

| 週数 | 合計 | ~5ヶ月 | ~11ヶ月 | 1歳 | 2歳 | 3歳 | 4歳 | 5歳 | 6歳 | 7歳 | 8歳 | 9歳 | 10~14歳 | 15~19歳 | 20歳以上 |
|------|----|------|-------|----|----|----|----|----|----|----|----|----|--------|--------|-------|
| 第12週 | 1 | | | | | | | | 1 | | | | | | |
| 第13週 | 2 | | | 1 | | | | 1 | | | | | | | |
| 第14週 | 5 | | | 3 | 1 | | | 1 | | | | | | | |
| 第15週 | 2 | | | | | 1 | | 1 | | | | | | | |
| 第16週 | 10 | | 2 | 3 | 2 | | | | 1 | 1 | | | | | 1 |

[年齢層別5週分集計]

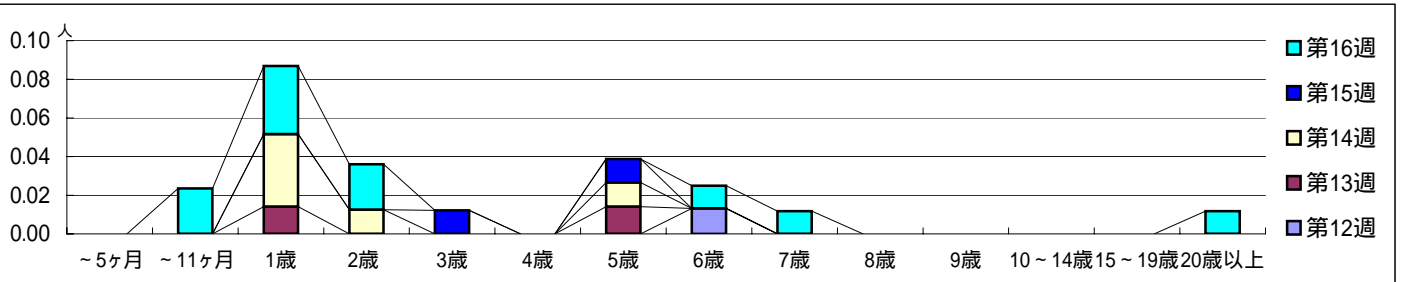

[定点当りの患者数]

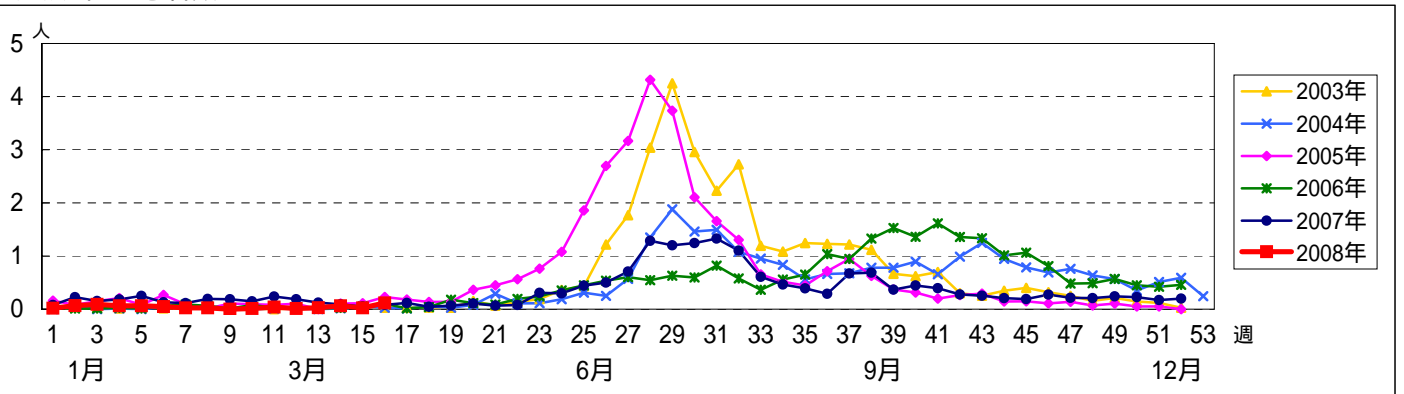

<< 伝染性紅斑 >>

平成 20年 3月17日 ~ 4月20日
[平成20年 第12週 ~ 第16週]

[区別・週別報告定点当り]

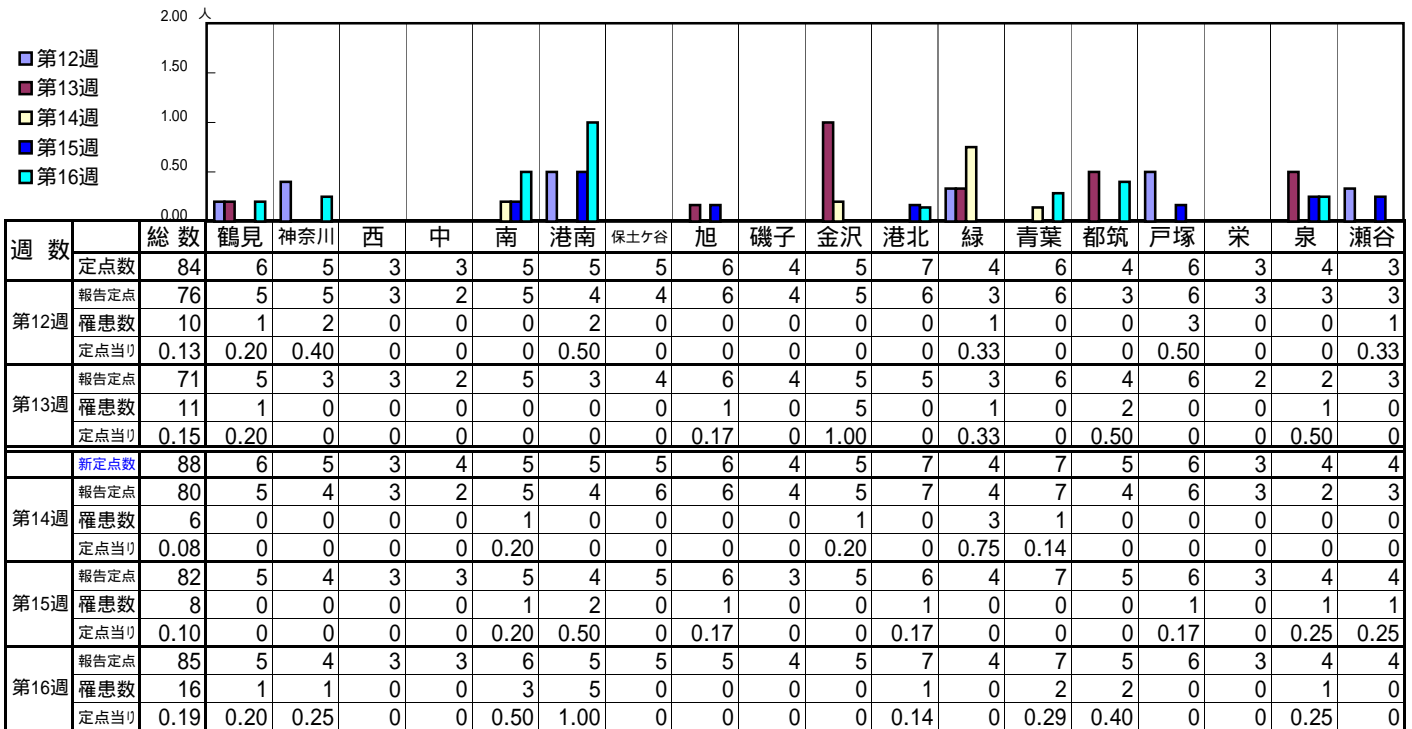

| 週数 | 合計 | ~5ヶ月 | ~11ヶ月 | 1歳 | 2歳 | 3歳 | 4歳 | 5歳 | 6歳 | 7歳 | 8歳 | 9歳 | 10~14歳 | 15~19歳 | 20歳以上 |
|------|------|------|-------|------|------|------|------|------|------|------|------|------|--------|--------|-------|
| 第12週 | 罹患数 | 10 | | | | | 4 | 1 | 1 | | 1 | 1 | | | 1 |
| 第12週 | 定点当り | 0.13 | | | | | 0.05 | 0.01 | 0.01 | | 0.01 | 0.01 | | | 0.01 |
| 第13週 | 罹患数 | 11 | | 1 | 1 | | 1 | 3 | 1 | | 1 | | 2 | | 1 |
| 第13週 | 定点当り | 0.15 | | 0.01 | 0.01 | | 0.01 | 0.04 | 0.01 | | 0.01 | | 0.03 | | 0.01 |
| 第14週 | 罹患数 | 6 | | | 1 | 1 | 1 | | 1 | | 1 | | | 1 | |
| 第14週 | 定点当り | 0.08 | | | 0.01 | 0.01 | 0.01 | | 0.01 | | 0.01 | | | 0.01 | |
| 第15週 | 罹患数 | 8 | | | 1 | | 1 | | 1 | | 2 | 2 | | | |
| 第15週 | 定点当り | 0.10 | | | 0.01 | | 0.01 | | 0.01 | | 0.02 | 0.02 | | | |
| 第16週 | 罹患数 | 16 | | | 1 | | 1 | 4 | 5 | 1 | 3 | 1 | | | |
| 第16週 | 定点当り | 0.19 | | | 0.01 | | 0.01 | 0.05 | 0.06 | 0.01 | 0.04 | 0.01 | | | |

[年齢層別5週分集計]

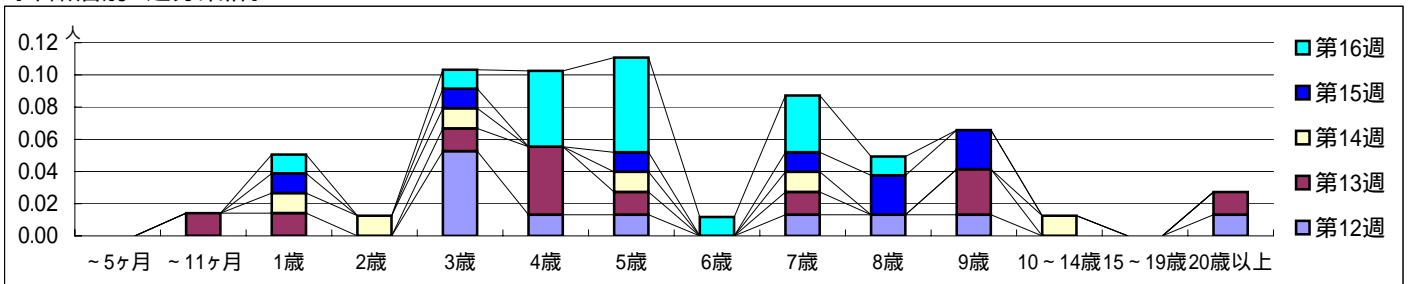

[定点当りの患者数]

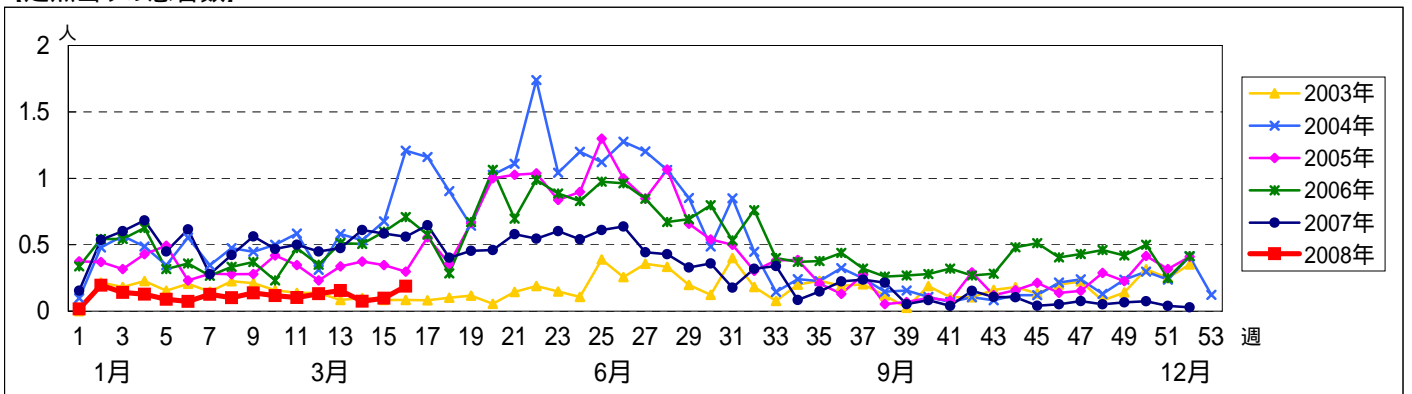

<< 突発性発しん >>

平成 20年 3月17日 ~ 4月20日
[平成20年 第12週 ~ 第16週]

[区別・週別報告定点当り]

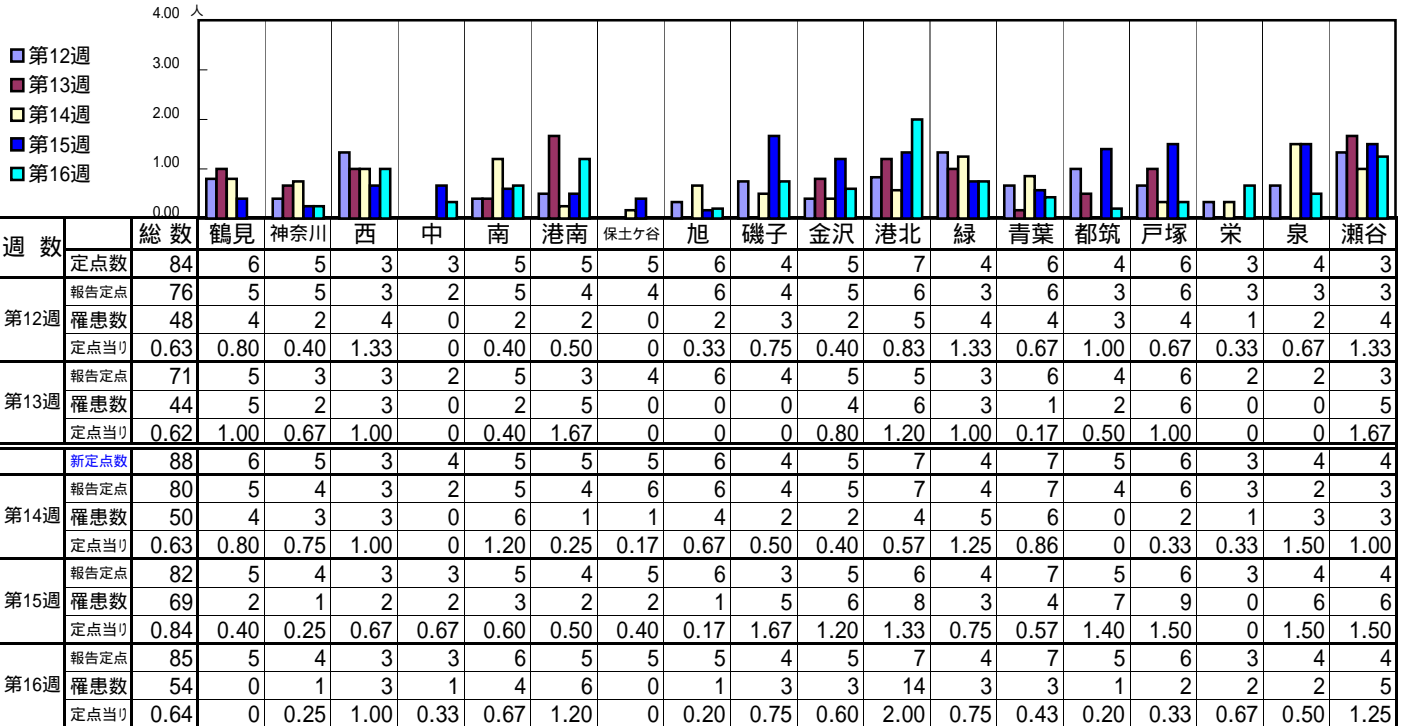

| 週数 | | 合計 | ~5ヶ月 | ~11ヶ月 | 1歳 | 2歳 | 3歳 | 4歳 | 5歳 | 6歳 | 7歳 | 8歳 | 9歳 | 10~14歳 | 15~19歳 | 20歳以上 |
|------|------|------|------|-------|------|------|----|----|----|----|----|----|----|--------|--------|-------|
| 第12週 | 罹患数 | 48 | 3 | 22 | 22 | 1 | | | | | | | | | | |
| 第12週 | 定点当り | 0.63 | 0.04 | 0.29 | 0.29 | 0.01 | | | | | | | | | | |
| 第13週 | 罹患数 | 44 | 1 | 22 | 19 | 2 | | | | | | | | | | |
| 第13週 | 定点当り | 0.62 | 0.01 | 0.31 | 0.27 | 0.03 | | | | | | | | | | |
| 第14週 | 罹患数 | 50 | 3 | 25 | 20 | 2 | | | | | | | | | | |
| 第14週 | 定点当り | 0.63 | 0.04 | 0.31 | 0.25 | 0.03 | | | | | | | | | | |
| 第15週 | 罹患数 | 69 | 3 | 34 | 31 | 1 | | | | | | | | | | |
| 第15週 | 定点当り | 0.84 | 0.04 | 0.41 | 0.38 | 0.01 | | | | | | | | | | |
| 第16週 | 罹患数 | 54 | 4 | 26 | 22 | 2 | | | | | | | | | | |
| 第16週 | 定点当り | 0.64 | 0.05 | 0.31 | 0.26 | 0.02 | | | | | | | | | | |

[年齢層別5週分集計]

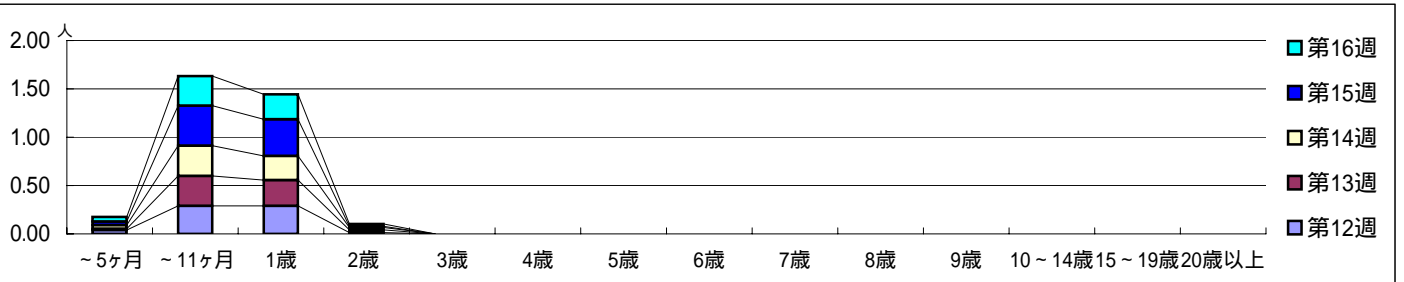

[定点当りの患者数]

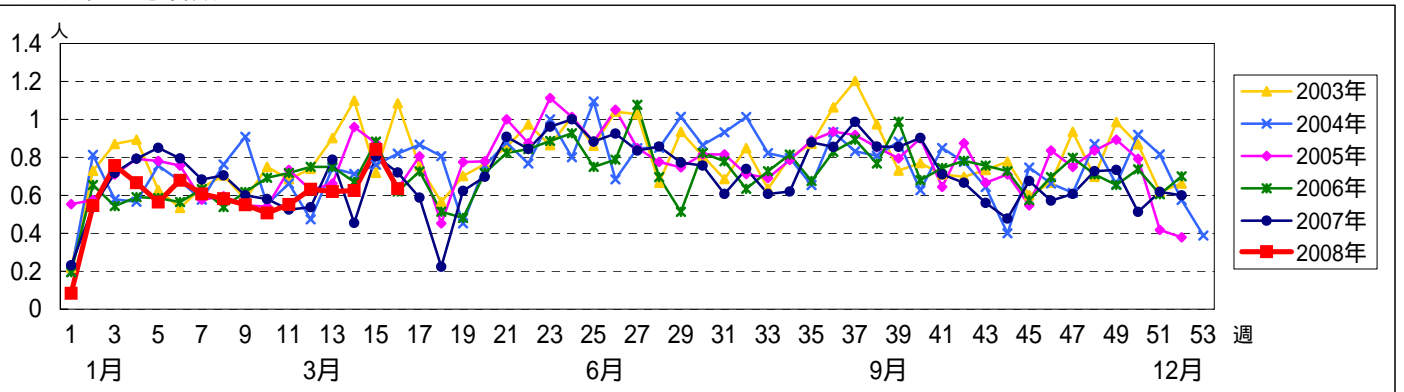

<< 百日咳 >>

平成 20年 3月17日 ~ 4月20日
[平成20年 第12週 ~ 第16週]

[区別・週別報告定点当り]

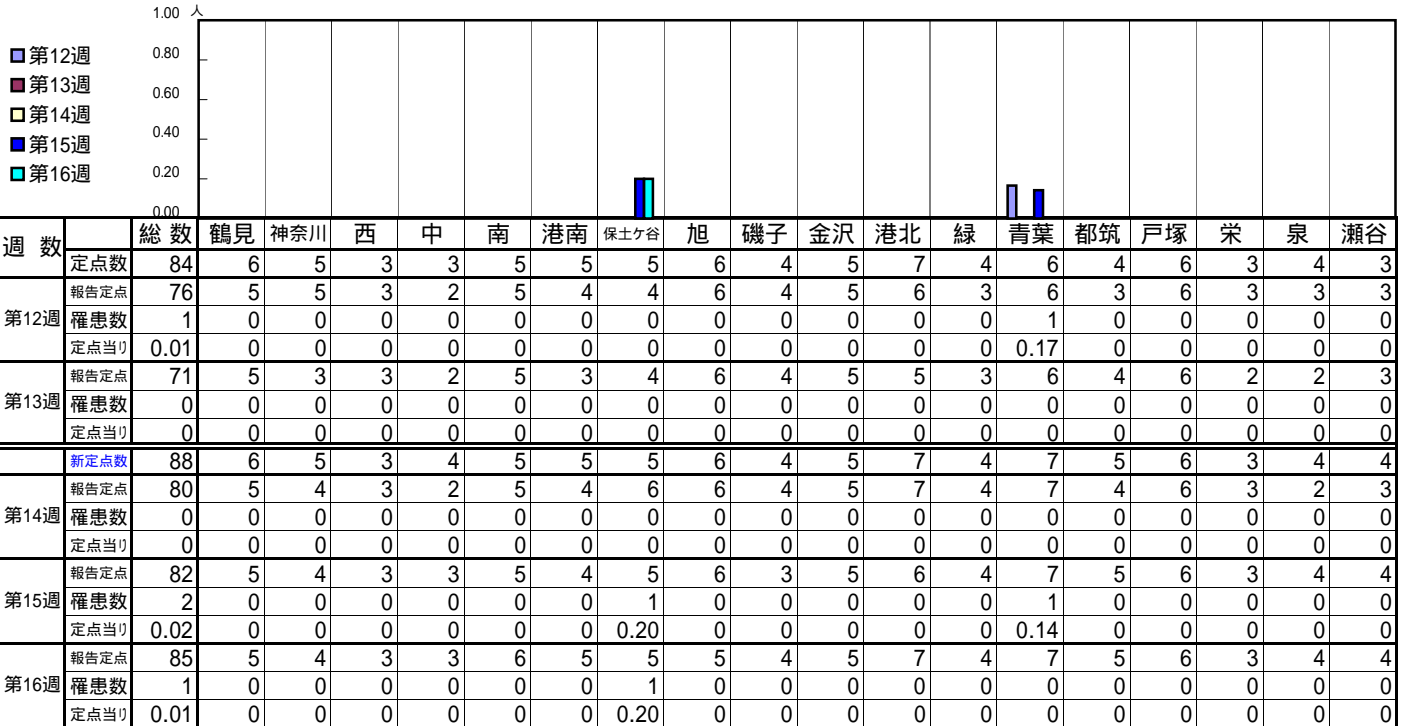

| 週数 | 合計 | ~5ヶ月 | ~11ヶ月 | 1歳 | 2歳 | 3歳 | 4歳 | 5歳 | 6歳 | 7歳 | 8歳 | 9歳 | 10~14歳 | 15~19歳 | 20歳以上 |
|------|----|------|-------|----|----|----|----|----|----|----|----|----|--------|--------|-------|
| 第12週 | 1 | 1 | | | | | | | | | | | | | |
| 第13週 | 0 | | | | | | | | | | | | | | |
| 第14週 | 0 | | | | | | | | | | | | | | |
| 第15週 | 2 | | | | | | | | | | | | | | 2 |
| 第16週 | 1 | | | | | | | | | | | | | | 1 |

[年齢層別5週分集計]

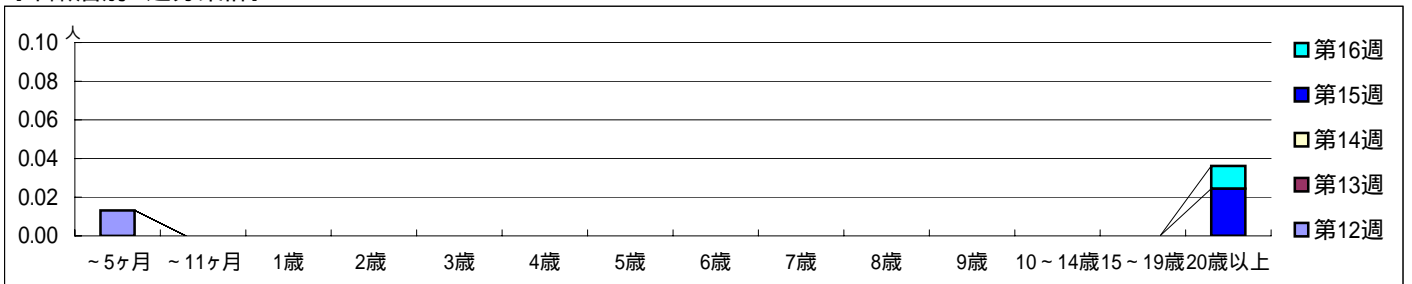

[定点当りの患者数]

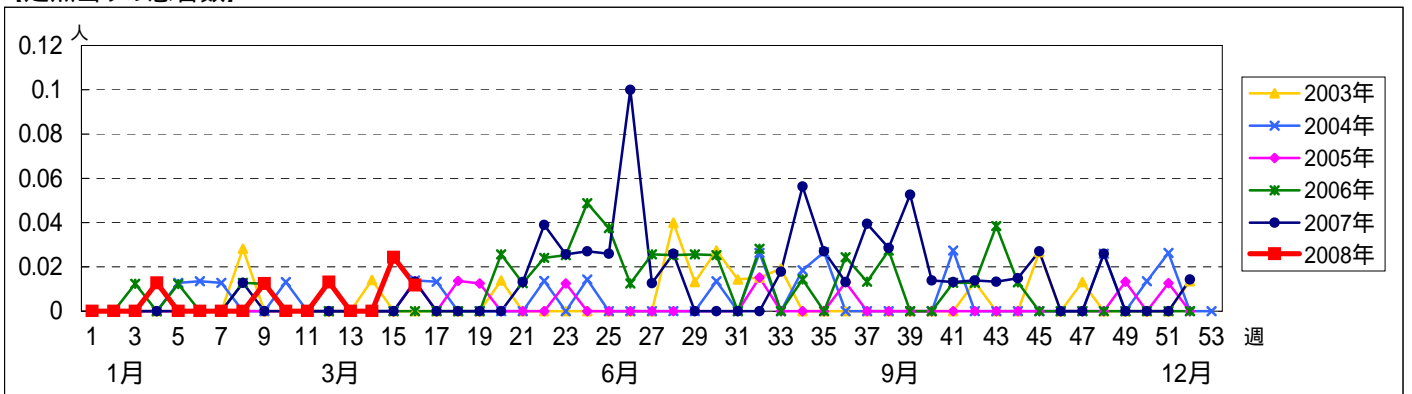

<< ヘルパンギーナ >>

平成 20年 3月17日 ~ 4月20日
[平成20年 第12週 ~ 第16週]

[区別・週別報告定点当り]

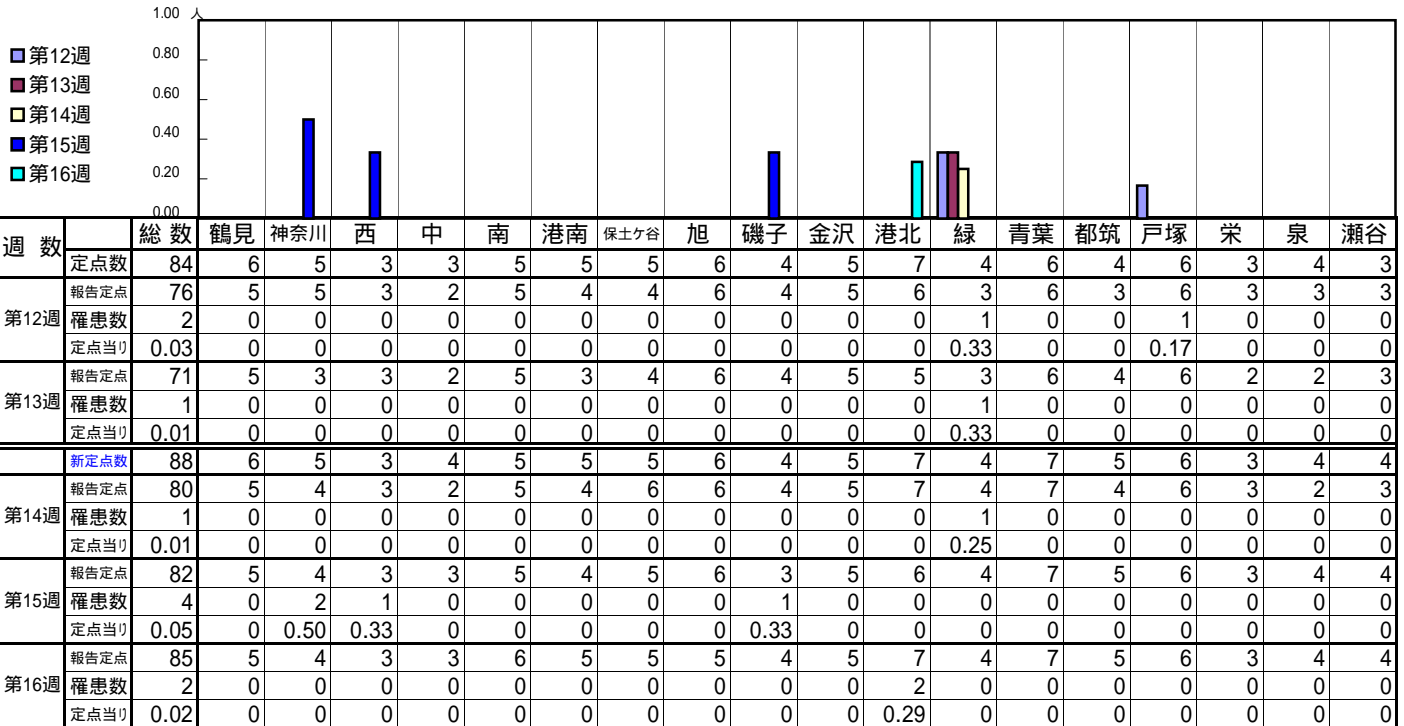

| 週数 | 合計 | ~5ヶ月 | ~11ヶ月 | 1歳 | 2歳 | 3歳 | 4歳 | 5歳 | 6歳 | 7歳 | 8歳 | 9歳 | 10~14歳 | 15~19歳 | 20歳以上 |
|------|----|------|-------|----|----|----|----|----|----|----|----|----|--------|--------|-------|
| 第12週 | 2 | | 1 | | | 1 | | | | | | | | | |
| 第13週 | 1 | | | | | | 1 | | | | | | | | |
| 第14週 | 1 | | | | | 1 | | | | | | | | | |
| 第15週 | 4 | | | 1 | 1 | 1 | | 1 | | | | | | | |
| 第16週 | 2 | 1 | | | | | 1 | | | | | | | | |

[年齢層別5週分集計]

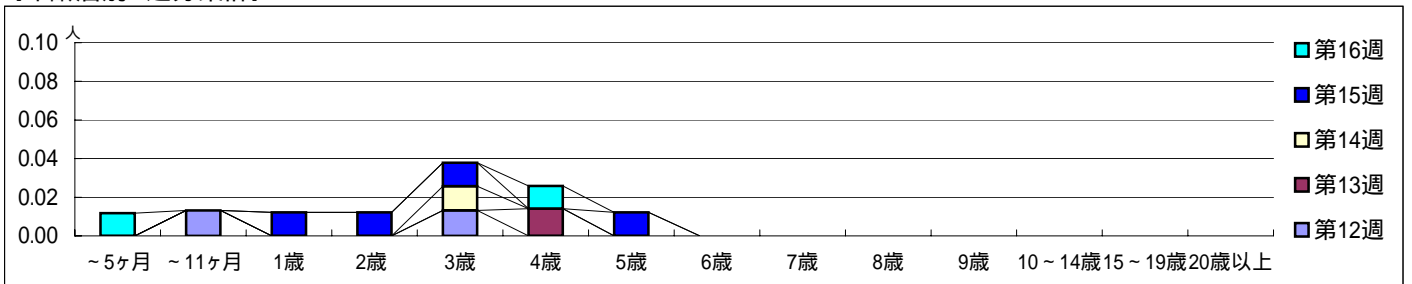

[定点当りの患者数]

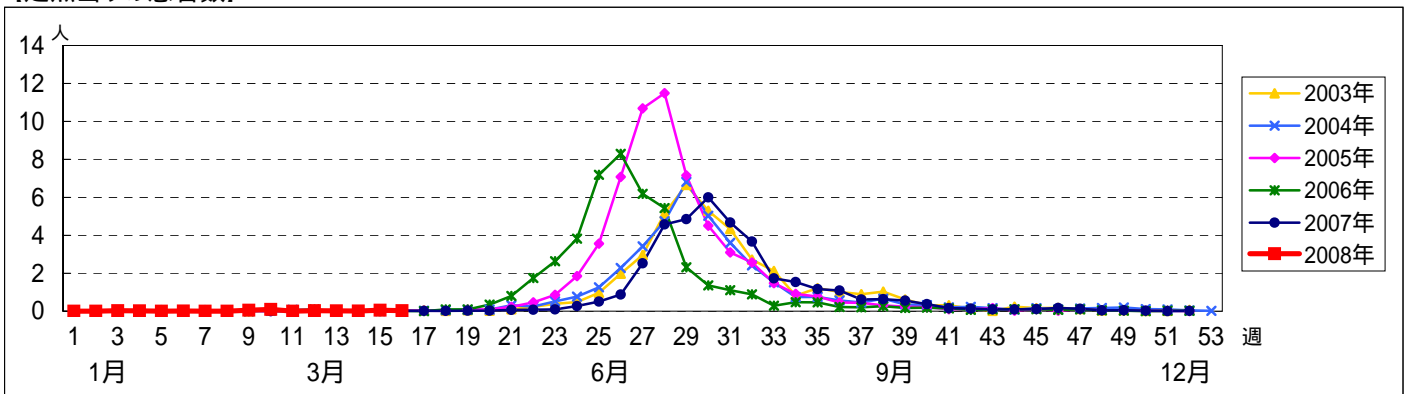

<< 流行性耳下腺炎 >>

平成 20年 3月17日 ~ 4月20日
[平成20年 第12週 ~ 第16週]

[区別・週別報告定点当り]

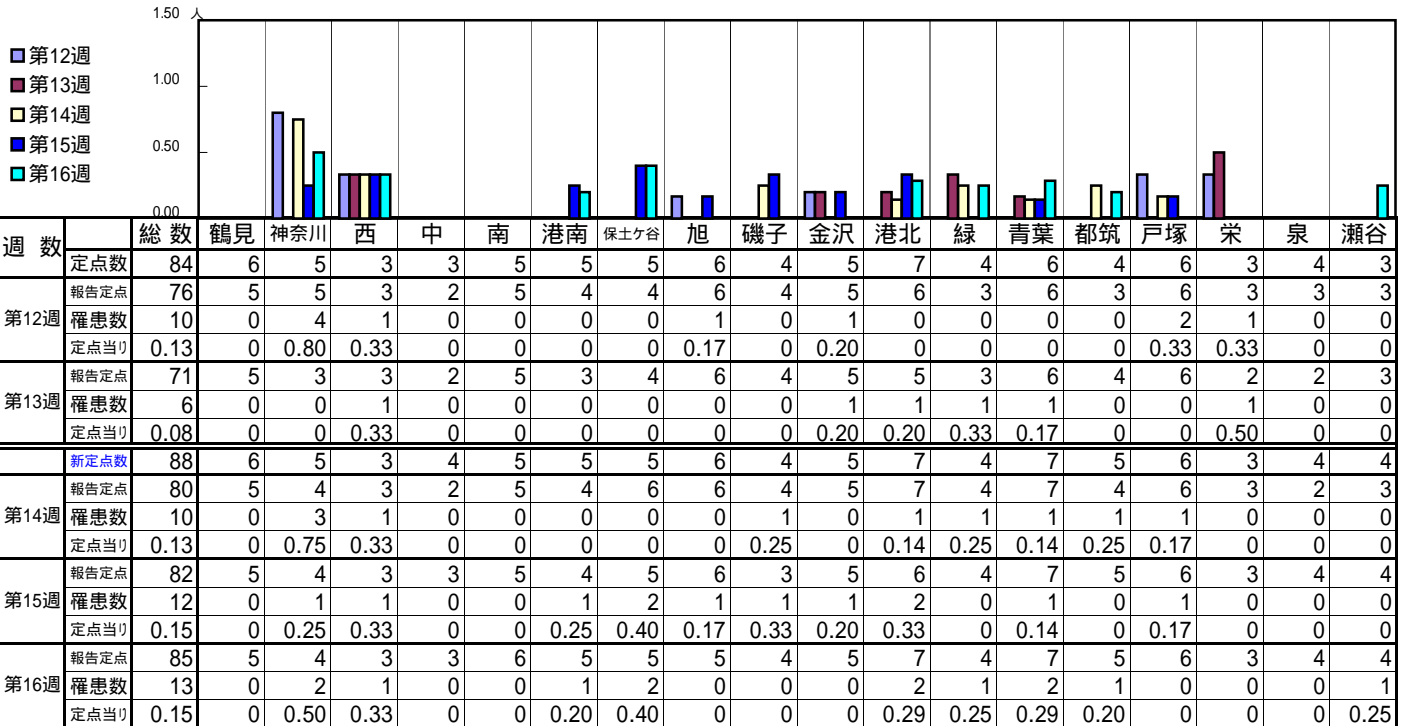

| 週数 | 合計 | ~5ヶ月 | ~11ヶ月 | 1歳 | 2歳 | 3歳 | 4歳 | 5歳 | 6歳 | 7歳 | 8歳 | 9歳 | 10~14歳 | 15~19歳 | 20歳以上 |
|------|---------------------|------|-------|----|----|----|----|----|----|----|----|----|--------|--------|-------|
| 第12週 | 罹患数 10 定点当り 0.13 | | | | 1 | 2 | 3 | 1 | 1 | | | | 1 | | 1 |
| 第13週 | 罹患数 6 定点当り 0.08 | | | | 1 | | | 3 | 1 | | | | | | 1 |
| 第14週 | 罹患数 10 定点当り 0.13 | | | | 2 | | 1 | 1 | 2 | | 3 | 1 | | | |
| 第15週 | 罹患数 12 定点当り 0.15 | | | 1 | | 1 | 2 | 4 | 2 | 1 | | | | | 1 |
| 第16週 | 罹患数 13 定点当り 0.15 | | | | | 4 | 2 | 3 | 2 | 1 | | | 1 | | |

[年齢層別5週分集計]

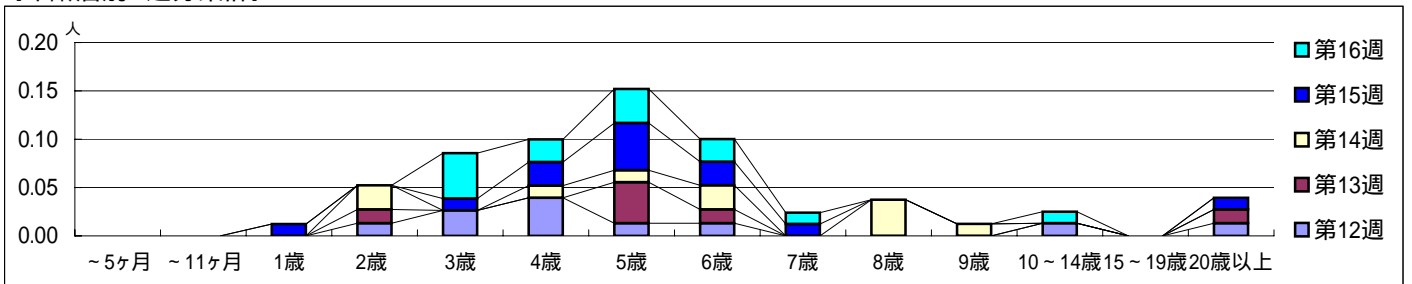

[定点当りの患者数]

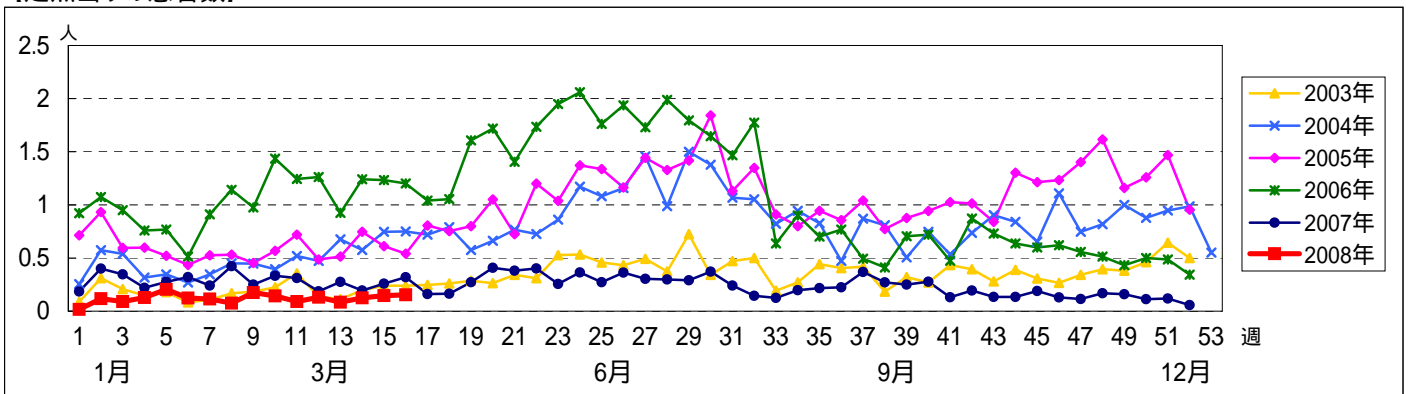

<< 急性出血性結膜炎 >>

平成 20年 3月17日 ~ 4月20日
[平成20年 第12週 ~ 第16週]

[区別・週別報告定点当り]

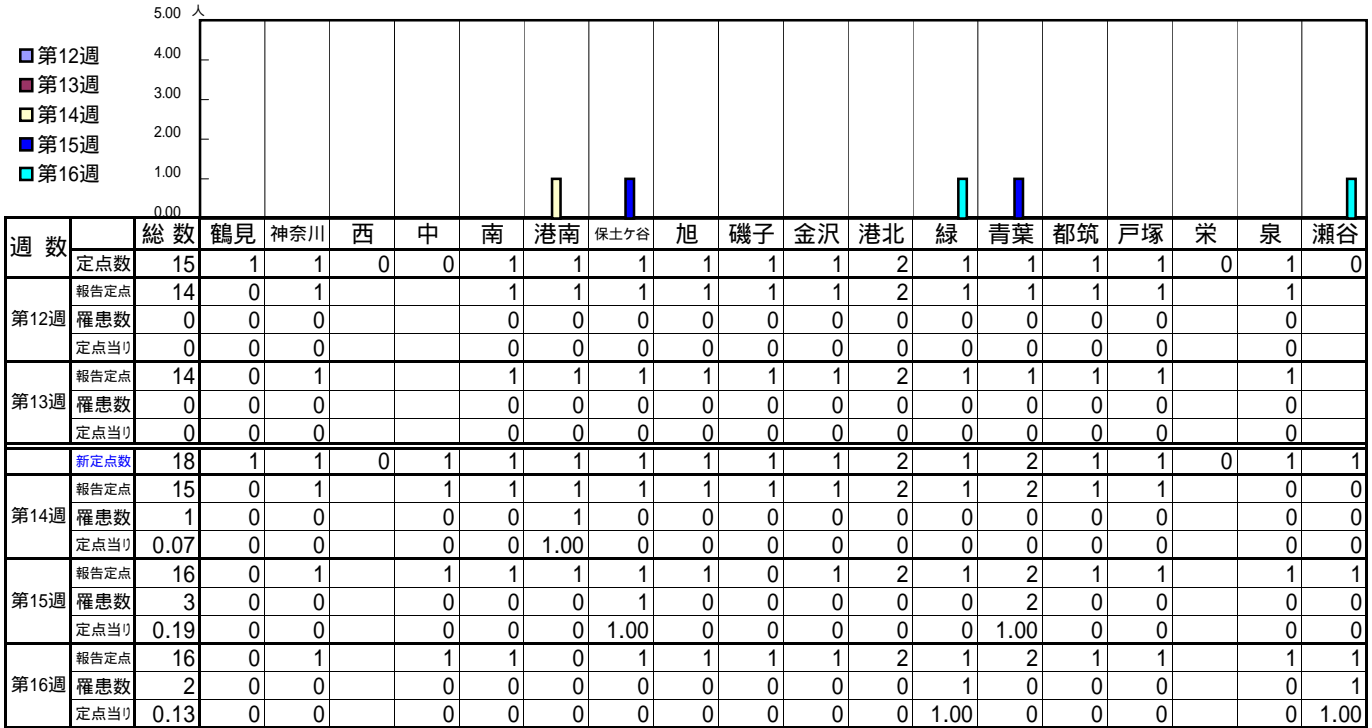

| 週数 | 合計 | ~5ヶ月 | ~11ヶ月 | 1歳 | 2歳 | 3歳 | 4歳 | 5歳 | 6歳 | 7歳 | 8歳 | 9歳 | 10~14歳 | 15~19歳 | 20~29歳 | 30~39歳 | 40~49歳 | 50~59歳 | 60~69歳 | 70歳以上 |
|------|----|------|-------|----|----|----|----|----|----|----|----|----|--------|--------|--------|--------|--------|--------|--------|-------|
| 第12週 | 0 | | | | | | | | | | | | | | | | | | | |
| 第13週 | 0 | | | | | | | | | | | | | | | | | | | |
| 第14週 | 1 | | | | | | | | | | | | | | | | | | 1 | |
| 第15週 | 3 | | | | 1 | | | | | | | | | | | 2 | | | | |
| 第16週 | 2 | | | | | | | | | | | | | | | 1 | 1 | | | |

[年齢層別5週分集計]

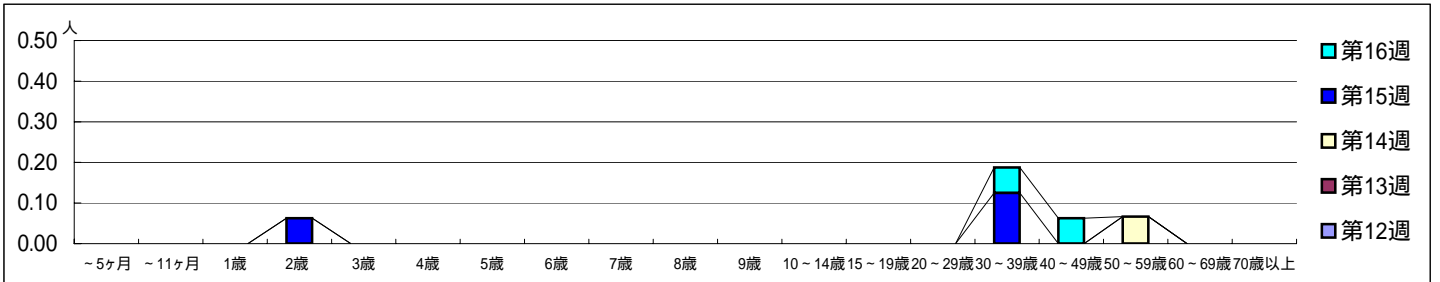

[定点当りの患者数]

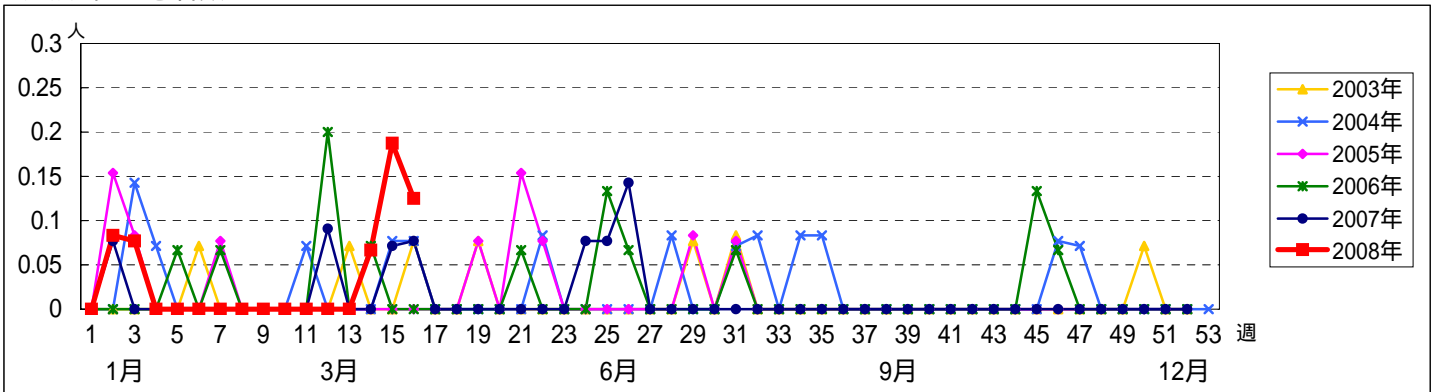

<< 流行性角結膜炎 >>

平成 20年 3月17日 ~ 4月20日
[平成20年 第12週 ~ 第16週]

[区別・週別報告定点当り]

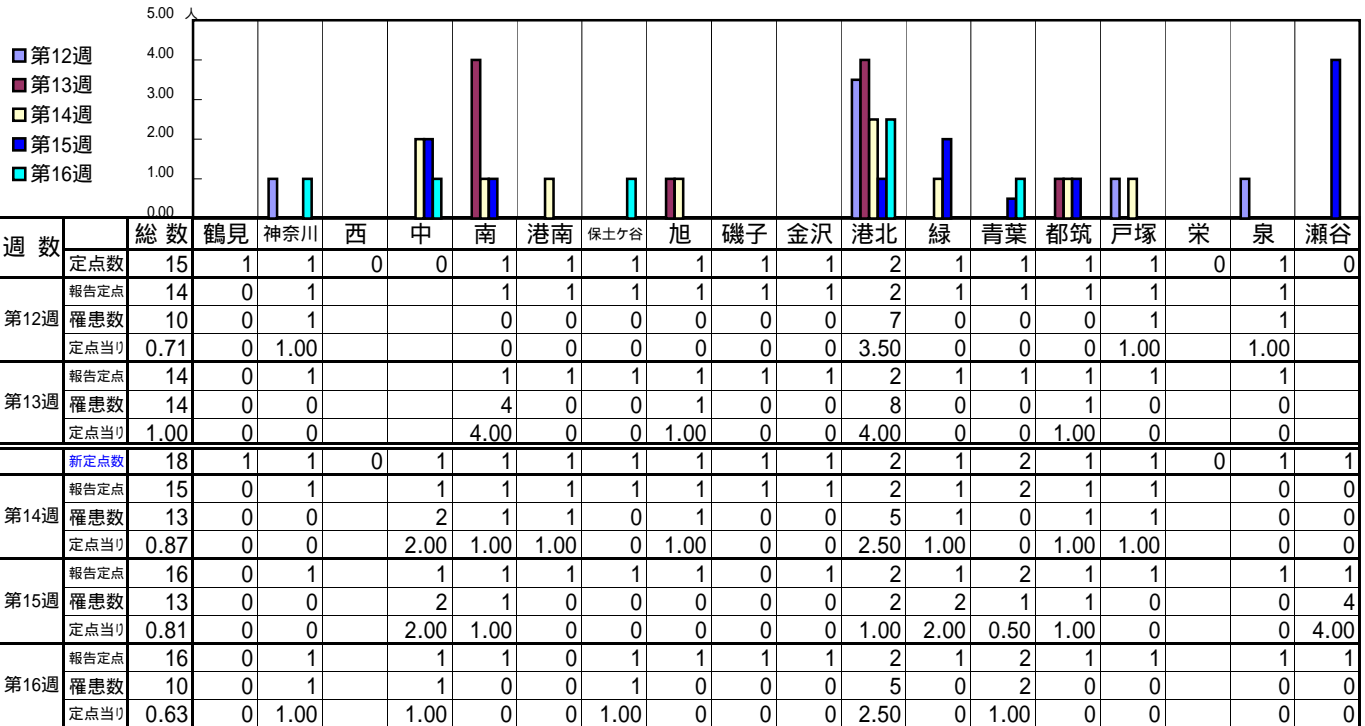

| 週数 | 合計 | ~5ヶ月 | ~11ヶ月 | 1歳 | 2歳 | 3歳 | 4歳 | 5歳 | 6歳 | 7歳 | 8歳 | 9歳 | 10~14歳 | 15~19歳 | 20~29歳 | 30~39歳 | 40~49歳 | 50~59歳 | 60~69歳 | 70歳以上 |
|------|----|------|-------|----|----|----|----|----|----|----|----|----|--------|--------|--------|--------|--------|--------|--------|-------|
| 第12週 | 10 | | | | | | | | | 1 | | | | | 1 | 3 | 3 | 1 | 1 | |
| 第13週 | 14 | | | | | 1 | | | | | | | 1 | 2 | 3 | 4 | | 2 | 1 | |
| 第14週 | 13 | | | 1 | | | | 1 | | | | | 1 | 1 | 4 | 1 | | 3 | 1 | |
| 第15週 | 13 | | | 1 | 1 | 1 | 1 | | 1 | | | 1 | | 2 | 2 | 1 | 2 | | | |
| 第16週 | 10 | | | | | | 1 | 1 | | | | | | | 3 | 2 | 1 | 2 | | |

[年齢層別5週分集計]

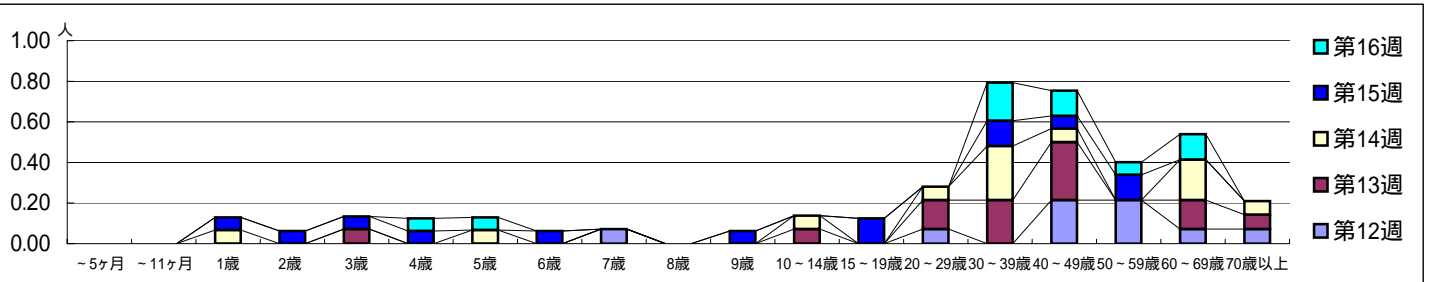

[定点当りの患者数]

