

疾病別 警報・注意報 発生状況

平成23年第34週

|        | インフルエンザ | RSウイルス感染症 | 咽頭結膜熱 | A群溶血性レンサ球菌咽頭炎 | 感染性胃腸炎 | 水痘   | 手足口病 | 伝染性紅斑 | 突発性発しん | 百日咳 | ヘルパンギーナ | 流行性耳下腺炎 | 急性出血性結膜炎 | 流行性角結膜炎 |
|--------|---------|-----------|-------|---------------|--------|------|------|-------|--------|-----|---------|---------|----------|---------|
| 警報レベル  | 30      |           | 3     | 8             | 20     | 7    | 5    | 2     |        | 1   | 6       | 6       | 1        | 8       |
| 終息基準値  | 10      |           | 1     | 4             | 12     | 4    | 2    | 1     |        | 0.1 | 2       | 2       | 0.1      | 4       |
| 注意報レベル | 10      |           |       |               |        | 4    |      |       |        |     |         | 3       |          |         |
| 横浜市    | 0.01    | 0.18      | 0.37  | 0.22          | 1.77   | 0.42 | 4.43 | 0.24  | 0.82   | -   | 1.54    | 0.32    | -        | 0.69    |
| 鶴見     | -       | -         | -     | -             | 1.20   | 0.20 | 1.20 | -     | 0.60   | -   | -       | 0.20    | -        | 5.00    |
| 神奈川    | -       | 0.67      | -     | 0.33          | 12.67  | 1.33 | 3.67 | 0.67  | 1.67   | -   | 1.33    | -       | -        | 2.00    |
| 西      | -       | -         | -     | -             | 2.00   | 1.00 | 1.00 | 0.33  | 1.00   | -   | 1.33    | 1.67    |          |         |
| 中      | -       | -         | 0.33  | -             | 0.33   | -    | 6.00 | 2.00  | 1.33   | -   | 0.33    | 0.33    | -        | -       |
| 南      | -       | -         | -     | 0.20          | 1.60   | 0.40 | 2.20 | -     | 1.40   | -   | 0.20    | -       | -        | 2.00    |
| 港南     | -       | -         | -     | 0.50          | 2.50   | 0.25 | 6.75 | -     | 1.00   | -   | 1.25    | 0.50    | ...      | ...     |
| 保土ヶ谷   | -       | 0.40      | -     | 0.40          | 0.40   | 0.80 | 2.00 | -     | 0.40   | -   | 0.40    | 0.40    | -        | -       |
| 旭      | -       | -         | -     | -             | 1.00   | 0.17 | 3.17 | -     | 0.17   | -   | 1.00    | 0.17    | ...      | ...     |
| 磯子     | -       | 1.50      | -     | -             | 0.25   | 0.25 | 7.25 | 0.25  | 0.75   | -   | 1.00    | 0.25    | -        | -       |
| 金沢     | -       | -         | 0.40  | -             | -      | -    | 3.80 | 0.20  | 1.00   | -   | 2.00    | 0.60    | -        | -       |
| 港北     | -       | 0.25      | 0.63  | 0.50          | 1.25   | 0.13 | 7.25 | 0.63  | 1.13   | -   | 3.38    | -       | -        | -       |
| 緑      | -       | -         | 6.33  | 0.33          | 1.33   | 1.00 | 9.67 | 0.33  | 0.33   | -   | 4.00    | -       | -        | -       |
| 青葉     | 0.11    | 0.17      | 0.17  | -             | 1.83   | 0.17 | 2.67 | -     | 0.67   | -   | 1.67    | -       | -        | -       |
| 都筑     | -       | -         | -     | -             | -      | -    | 2.00 | -     | 0.67   | -   | 1.00    | 0.33    | -        | -       |
| 戸塚     | -       | -         | 0.17  | -             | 3.50   | 0.50 | 3.67 | -     | 0.83   | -   | 2.00    | 0.67    | -        | 1.00    |
| 栄      | -       | -         | -     | 0.67          | 0.67   | -    | 4.67 | 0.33  | 0.33   | -   | 1.33    | 0.33    | -        | 1.00    |
| 泉      | -       | -         | -     | -             | 1.67   | 2.00 | 8.00 | 0.33  | 1.00   | -   | 2.67    | 0.67    | -        | -       |
| 瀬谷     | -       | 0.25      | -     | 1.00          | 2.25   | 0.50 | 7.00 | -     | 0.75   | -   | 2.25    | 0.25    | ...      | ...     |

(- : 0) (... : 報告なし)

数字は報告定点当たり患者数です

**報告定点当たりの値が警報レベル もしくは警報レベル継続中です  
報告定点当たりの値が注意報レベルに達しています**

(この数字は集計時点のものです。翌週以降、変動する可能性があります)

<< インフルエンザ >>

平成 23年 7月25日 ~ 8月28日  
[平成 23年 第30週 ~ 第34週]

【区別・週別報告定点当り】

| 週数   | 総数   | 鶴見 | 神奈川 | 西 | 中 | 南 | 港南 | 保土ヶ谷 | 旭    | 磯子 | 金沢 | 港北 | 緑 | 青葉   | 都筑 | 戸塚 | 栄 | 泉 | 瀬谷 |
|------|------|----|-----|---|---|---|----|------|------|----|----|----|---|------|----|----|---|---|----|
| 第30週 | 152  | 10 | 10  | 5 | 7 | 8 | 8  | 8    | 10   | 7  | 8  | 13 | 8 | 11   | 8  | 10 | 7 | 7 | 7  |
| 報告定点 | 129  | 6  | 8   | 5 | 5 | 8 | 7  | 8    | 9    | 7  | 8  | 11 | 3 | 10   | 6  | 10 | 7 | 6 | 5  |
| 罹患数  | 0    | 0  | 0   | 0 | 0 | 0 | 0  | 0    | 0    | 0  | 0  | 0  | 0 | 0    | 0  | 0  | 0 | 0 | 0  |
| 定点当り | 0    | 0  | 0   | 0 | 0 | 0 | 0  | 0    | 0    | 0  | 0  | 0  | 0 | 0    | 0  | 0  | 0 | 0 | 0  |
| 第31週 | 128  | 6  | 9   | 5 | 4 | 7 | 6  | 8    | 9    | 7  | 8  | 12 | 4 | 9    | 5  | 10 | 7 | 6 | 6  |
| 報告定点 | 128  | 6  | 9   | 5 | 4 | 7 | 6  | 8    | 9    | 7  | 8  | 12 | 4 | 9    | 5  | 10 | 7 | 6 | 6  |
| 罹患数  | 0    | 0  | 0   | 0 | 0 | 0 | 0  | 0    | 0    | 0  | 0  | 0  | 0 | 0    | 0  | 0  | 0 | 0 | 0  |
| 定点当り | 0    | 0  | 0   | 0 | 0 | 0 | 0  | 0    | 0    | 0  | 0  | 0  | 0 | 0    | 0  | 0  | 0 | 0 | 0  |
| 第32週 | 119  | 4  | 9   | 5 | 3 | 7 | 6  | 7    | 9    | 7  | 8  | 10 | 4 | 9    | 6  | 10 | 7 | 5 | 3  |
| 報告定点 | 119  | 4  | 9   | 5 | 3 | 7 | 6  | 7    | 9    | 7  | 8  | 10 | 4 | 9    | 6  | 10 | 7 | 5 | 3  |
| 罹患数  | 1    | 0  | 0   | 0 | 0 | 0 | 0  | 0    | 1    | 0  | 0  | 0  | 0 | 0    | 0  | 0  | 0 | 0 | 0  |
| 定点当り | 0.01 | 0  | 0   | 0 | 0 | 0 | 0  | 0    | 0.11 | 0  | 0  | 0  | 0 | 0    | 0  | 0  | 0 | 0 | 0  |
| 第33週 | 113  | 4  | 7   | 5 | 3 | 8 | 4  | 8    | 7    | 6  | 8  | 11 | 4 | 10   | 4  | 9  | 5 | 5 | 5  |
| 報告定点 | 113  | 4  | 7   | 5 | 3 | 8 | 4  | 8    | 7    | 6  | 8  | 11 | 4 | 10   | 4  | 9  | 5 | 5 | 5  |
| 罹患数  | 0    | 0  | 0   | 0 | 0 | 0 | 0  | 0    | 0    | 0  | 0  | 0  | 0 | 0    | 0  | 0  | 0 | 0 | 0  |
| 定点当り | 0    | 0  | 0   | 0 | 0 | 0 | 0  | 0    | 0    | 0  | 0  | 0  | 0 | 0    | 0  | 0  | 0 | 0 | 0  |
| 第34週 | 119  | 5  | 6   | 5 | 4 | 8 | 5  | 8    | 9    | 7  | 8  | 11 | 3 | 9    | 4  | 10 | 6 | 5 | 6  |
| 報告定点 | 119  | 5  | 6   | 5 | 4 | 8 | 5  | 8    | 9    | 7  | 8  | 11 | 3 | 9    | 4  | 10 | 6 | 5 | 6  |
| 罹患数  | 1    | 0  | 0   | 0 | 0 | 0 | 0  | 0    | 0    | 0  | 0  | 0  | 0 | 1    | 0  | 0  | 0 | 0 | 0  |
| 定点当り | 0.01 | 0  | 0   | 0 | 0 | 0 | 0  | 0    | 0    | 0  | 0  | 0  | 0 | 0.11 | 0  | 0  | 0 | 0 | 0  |

| 週数   | 合計   | ~5ヶ月 | ~11ヶ月 | 1歳 | 2歳 | 3歳 | 4歳 | 5歳 | 6歳 | 7歳 | 8歳 | 9歳 | 10~14歳 | 15~19歳 | 20~29歳 | 30~39歳 | 40~49歳 | 50~59歳 | 60~69歳 | 70~79歳 | 80歳以上 |  |
|------|------|------|-------|----|----|----|----|----|----|----|----|----|--------|--------|--------|--------|--------|--------|--------|--------|-------|--|
| 第30週 | 0    |      |       |    |    |    |    |    |    |    |    |    |        |        |        |        |        |        |        |        |       |  |
| 報告定点 | 0    |      |       |    |    |    |    |    |    |    |    |    |        |        |        |        |        |        |        |        |       |  |
| 第31週 | 0    |      |       |    |    |    |    |    |    |    |    |    |        |        |        |        |        |        |        |        |       |  |
| 報告定点 | 0    |      |       |    |    |    |    |    |    |    |    |    |        |        |        |        |        |        |        |        |       |  |
| 第32週 | 1    |      |       |    |    |    |    |    |    |    |    |    |        |        |        | 1      |        |        |        |        |       |  |
| 報告定点 | 1    |      |       |    |    |    |    |    |    |    |    |    |        |        |        | 1      |        |        |        |        |       |  |
| 罹患数  | 0    |      |       |    |    |    |    |    |    |    |    |    |        |        |        |        |        |        |        |        |       |  |
| 定点当り | 0.01 |      |       |    |    |    |    |    |    |    |    |    |        |        |        | 0.01   |        |        |        |        |       |  |
| 第33週 | 0    |      |       |    |    |    |    |    |    |    |    |    |        |        |        |        |        |        |        |        |       |  |
| 報告定点 | 0    |      |       |    |    |    |    |    |    |    |    |    |        |        |        |        |        |        |        |        |       |  |
| 第34週 | 1    |      |       |    |    |    |    |    |    |    |    |    | 1      |        |        |        |        |        |        |        |       |  |
| 報告定点 | 1    |      |       |    |    |    |    |    |    |    |    |    | 1      |        |        |        |        |        |        |        |       |  |
| 罹患数  | 0    |      |       |    |    |    |    |    |    |    |    |    |        |        |        |        |        |        |        |        |       |  |
| 定点当り | 0.01 |      |       |    |    |    |    |    |    |    |    |    | 0.01   |        |        |        |        |        |        |        |       |  |

【年齢層別5週分集計】

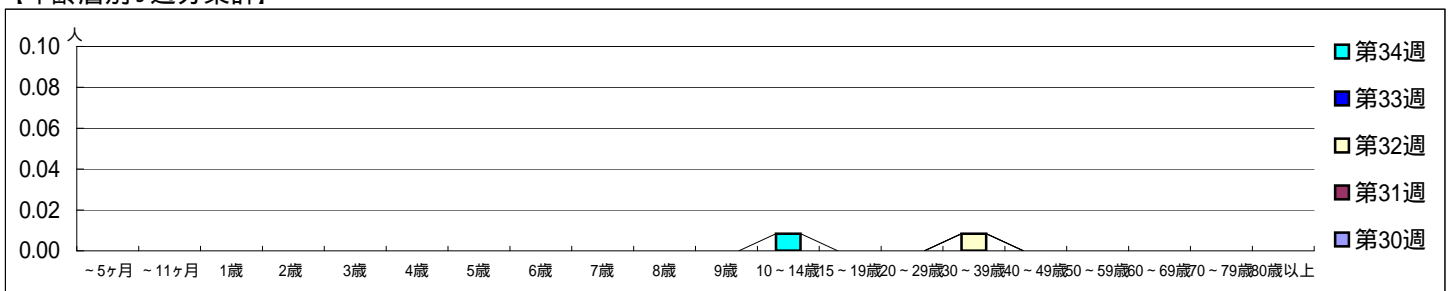

【定点当りの患者数】

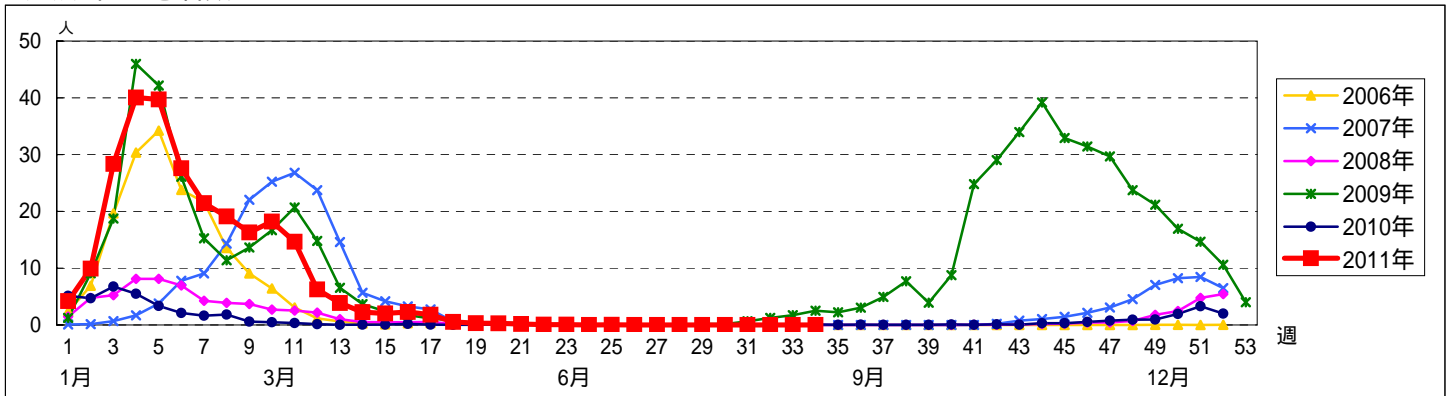

<< RSウイルス感染症 >>

平成 23年 7月25日 ~ 8月28日  
[平成 23年 第30週 ~ 第34週]

【区別・週別報告定点当り】

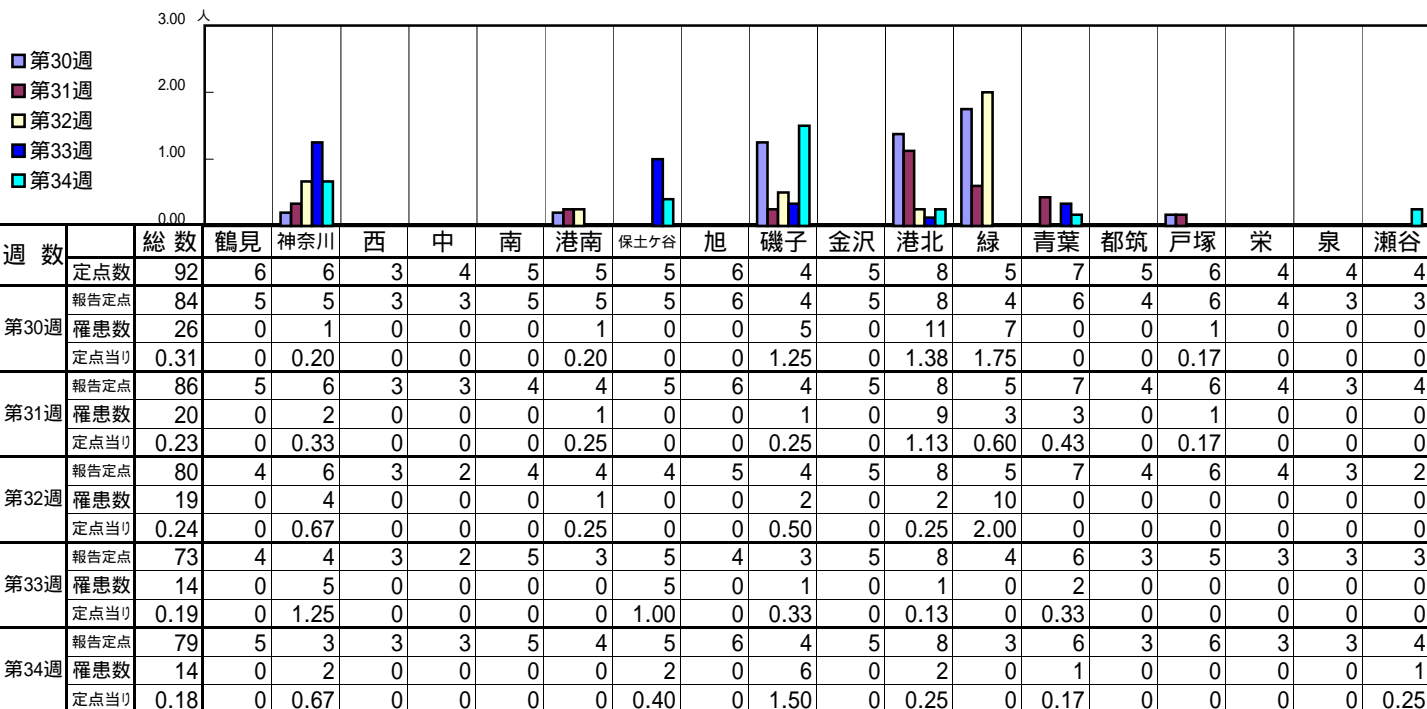

| 週数   |      | 合計   | ~5ヶ月 | ~11ヶ月 | 1歳   | 2歳   | 3歳   | 4歳 | 5歳 | 6歳 | 7歳 | 8歳 | 9歳 | 10~14歳 | 15~19歳 | 20歳以上 |
|------|------|------|------|-------|------|------|------|----|----|----|----|----|----|--------|--------|-------|
| 第30週 | 罹患数  | 26   | 2    | 2     | 17   |      | 5    |    |    |    |    |    |    |        |        |       |
| 第30週 | 定点当り | 0.31 | 0.02 | 0.02  | 0.20 |      | 0.06 |    |    |    |    |    |    |        |        |       |
| 第31週 | 罹患数  | 20   | 3    | 5     | 9    | 2    | 1    |    |    |    |    |    |    |        |        |       |
| 第31週 | 定点当り | 0.23 | 0.03 | 0.06  | 0.10 | 0.02 | 0.01 |    |    |    |    |    |    |        |        |       |
| 第32週 | 罹患数  | 19   | 6    | 7     | 2    | 2    | 2    |    |    |    |    |    |    |        |        |       |
| 第32週 | 定点当り | 0.24 | 0.08 | 0.09  | 0.03 | 0.03 | 0.03 |    |    |    |    |    |    |        |        |       |
| 第33週 | 罹患数  | 14   | 1    | 5     | 7    | 1    |      |    |    |    |    |    |    |        |        |       |
| 第33週 | 定点当り | 0.19 | 0.01 | 0.07  | 0.10 | 0.01 |      |    |    |    |    |    |    |        |        |       |
| 第34週 | 罹患数  | 14   | 1    | 5     | 5    | 1    |      |    |    |    |    |    |    | 1      | 1      |       |
| 第34週 | 定点当り | 0.18 | 0.01 | 0.06  | 0.06 | 0.01 |      |    |    |    |    |    |    | 0.01   | 0.01   |       |

【年齢層別5週分集計】

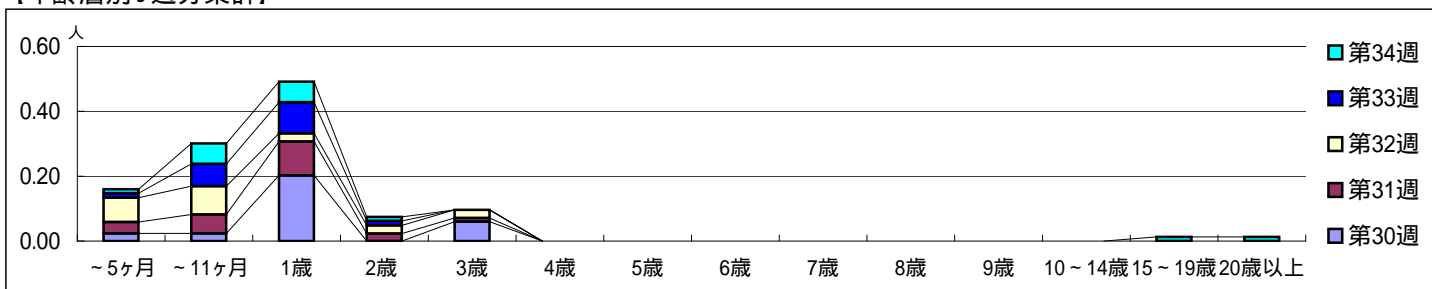

【定点当りの患者数】

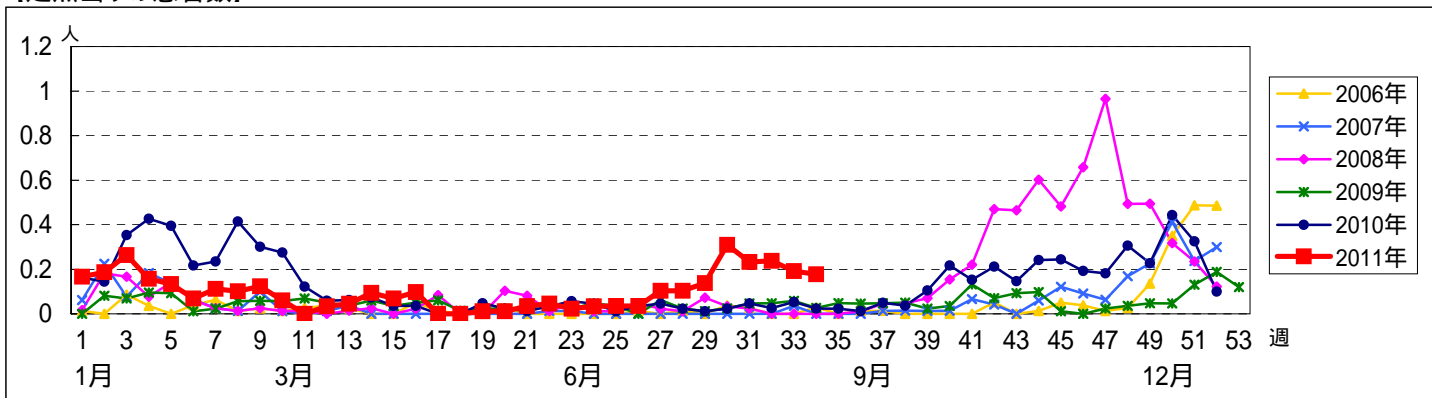

<< 咽頭結膜熱 >>

平成 23年 7月25日 ~ 8月28日  
[平成 23年 第30週 ~ 第34週]

[区別・週別報告定点当り]

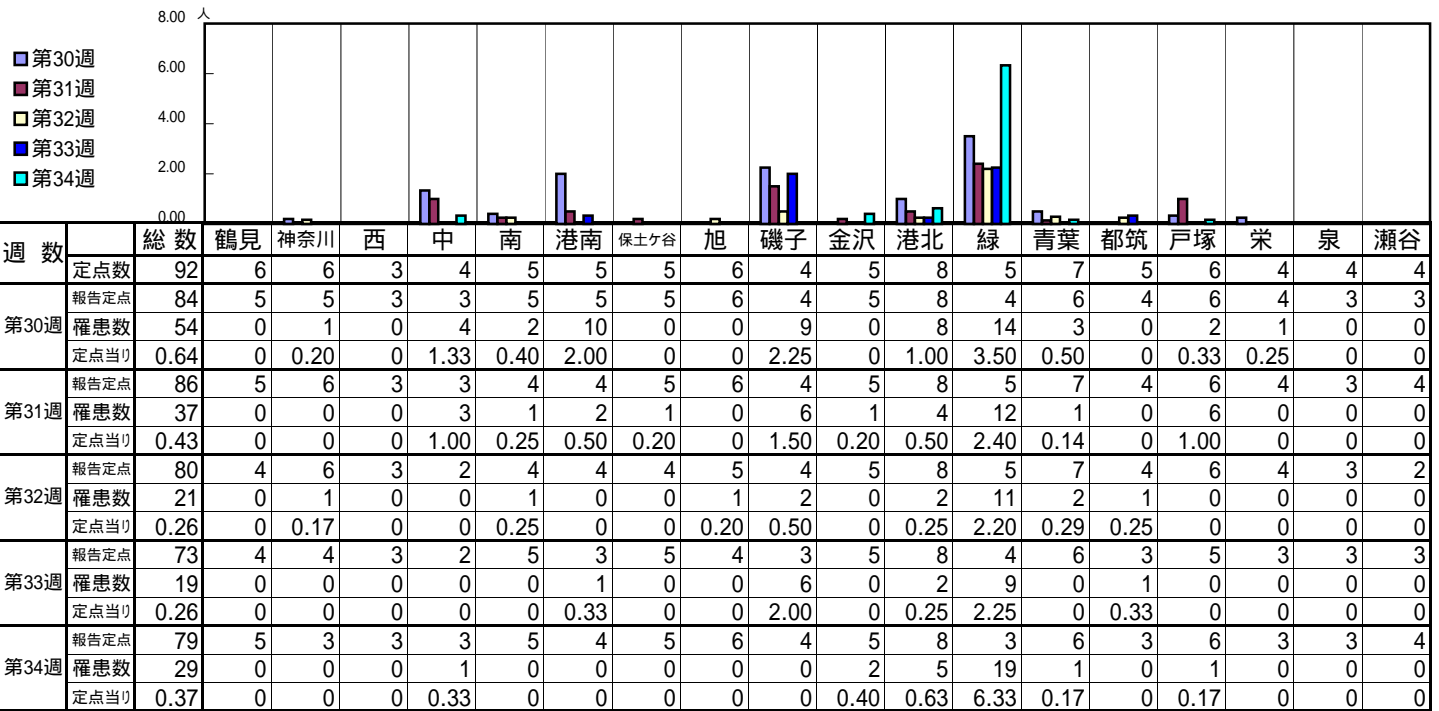

| 週数   | 合計 | ~5ヶ月 | ~11ヶ月 | 1歳 | 2歳 | 3歳 | 4歳 | 5歳 | 6歳 | 7歳 | 8歳 | 9歳 | 10~14歳 | 15~19歳 | 20歳以上 |
|------|----|------|-------|----|----|----|----|----|----|----|----|----|--------|--------|-------|
| 第30週 | 54 |      |       | 3  | 3  | 11 | 17 | 11 | 7  | 1  |    |    |        |        | 1     |
| 第31週 | 37 |      | 2     | 6  | 5  | 5  | 6  | 6  | 2  | 2  |    |    | 1      |        | 2     |
| 第32週 | 21 |      |       | 2  | 3  | 5  | 4  | 3  | 1  | 1  |    |    |        |        | 2     |
| 第33週 | 19 |      | 1     | 2  | 2  | 8  | 4  | 1  |    |    |    |    |        |        | 1     |
| 第34週 | 29 |      | 1     | 1  | 2  | 5  | 6  | 4  | 4  | 3  | 2  |    |        |        | 1     |

[年齢層別5週分集計]

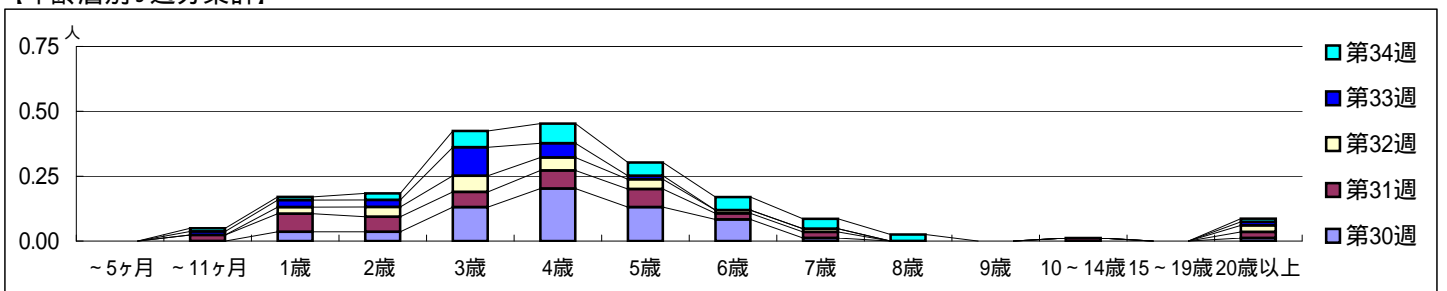

[定点当りの患者数]

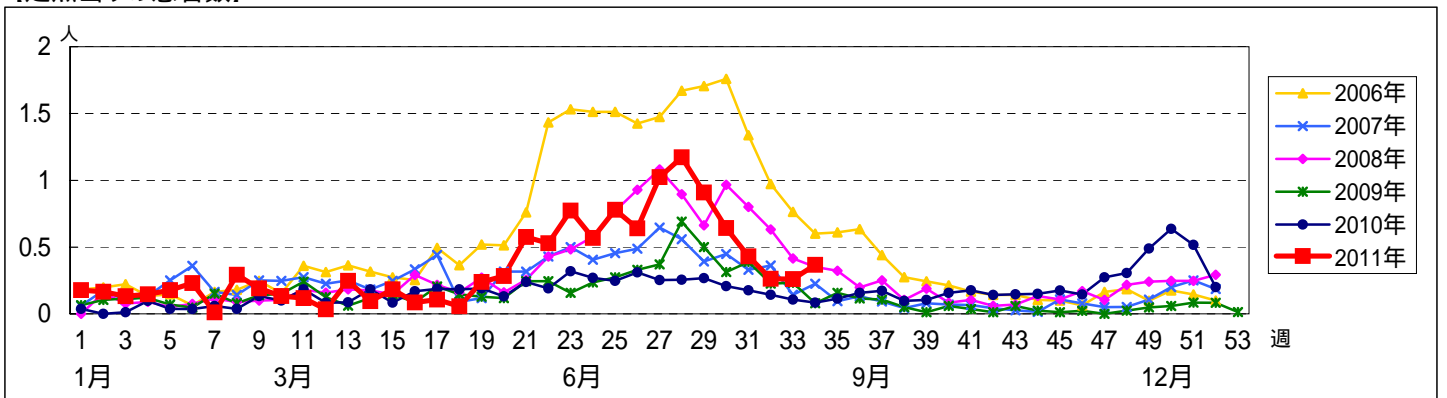

<< A群溶血性レンサ球菌咽頭炎 >>

平成 23年 7月25日 ~ 8月28日  
[平成 23年 第30週 ~ 第34週]

[区別・週別報告定点当り]

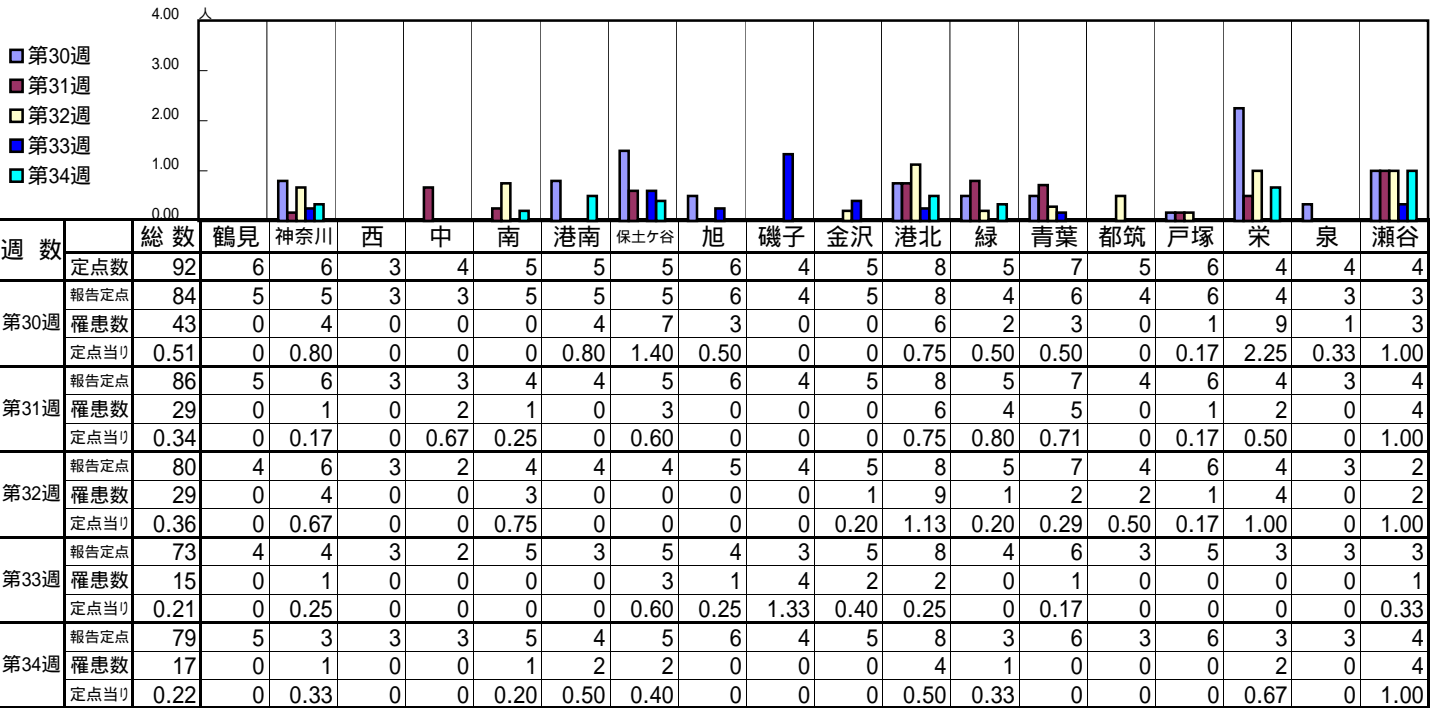

| 週数   | 合計        | ~5ヶ月 | ~11ヶ月 | 1歳   | 2歳   | 3歳   | 4歳   | 5歳   | 6歳   | 7歳   | 8歳   | 9歳   | 10~14歳 | 15~19歳 | 20歳以上 |
|------|-----------|------|-------|------|------|------|------|------|------|------|------|------|--------|--------|-------|
| 第30週 | 罹患数 43    |      |       | 1    | 2    | 5    | 7    | 11   | 5    | 6    | 2    |      | 2      |        | 2     |
| 第30週 | 定点当り 0.51 |      |       | 0.01 | 0.02 | 0.06 | 0.08 | 0.13 | 0.06 | 0.07 | 0.02 |      | 0.02   |        | 0.02  |
| 第31週 | 罹患数 29    |      |       | 1    | 3    | 1    | 4    | 3    | 3    | 2    | 3    | 5    | 1      | 1      | 2     |
| 第31週 | 定点当り 0.34 |      |       | 0.01 | 0.03 | 0.01 | 0.05 | 0.03 | 0.03 | 0.02 | 0.03 | 0.06 | 0.01   | 0.01   | 0.02  |
| 第32週 | 罹患数 29    |      |       |      | 1    | 5    | 3    | 7    | 4    | 2    | 1    | 2    | 3      |        | 1     |
| 第32週 | 定点当り 0.36 |      |       |      | 0.01 | 0.06 | 0.04 | 0.09 | 0.05 | 0.03 | 0.01 | 0.03 | 0.04   |        | 0.01  |
| 第33週 | 罹患数 15    |      |       |      | 1    |      | 2    | 1    | 2    | 1    | 3    |      | 2      |        | 3     |
| 第33週 | 定点当り 0.21 |      |       |      | 0.01 |      | 0.03 | 0.01 | 0.03 | 0.01 | 0.04 |      | 0.03   |        | 0.04  |
| 第34週 | 罹患数 17    |      |       | 1    |      | 2    | 3    | 1    | 1    | 2    | 3    |      | 2      |        | 2     |
| 第34週 | 定点当り 0.22 |      |       | 0.01 |      | 0.03 | 0.04 | 0.01 | 0.01 | 0.03 | 0.04 |      | 0.03   |        | 0.03  |

[年齢層別5週分集計]

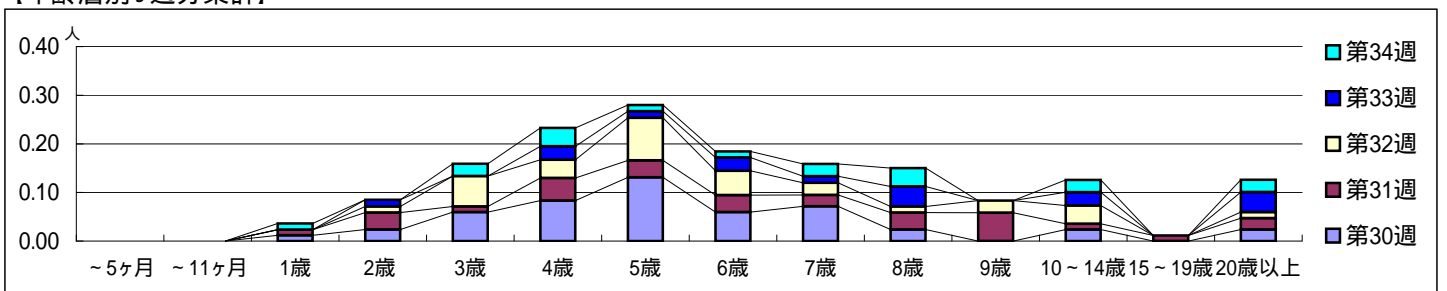

[定点当りの患者数]

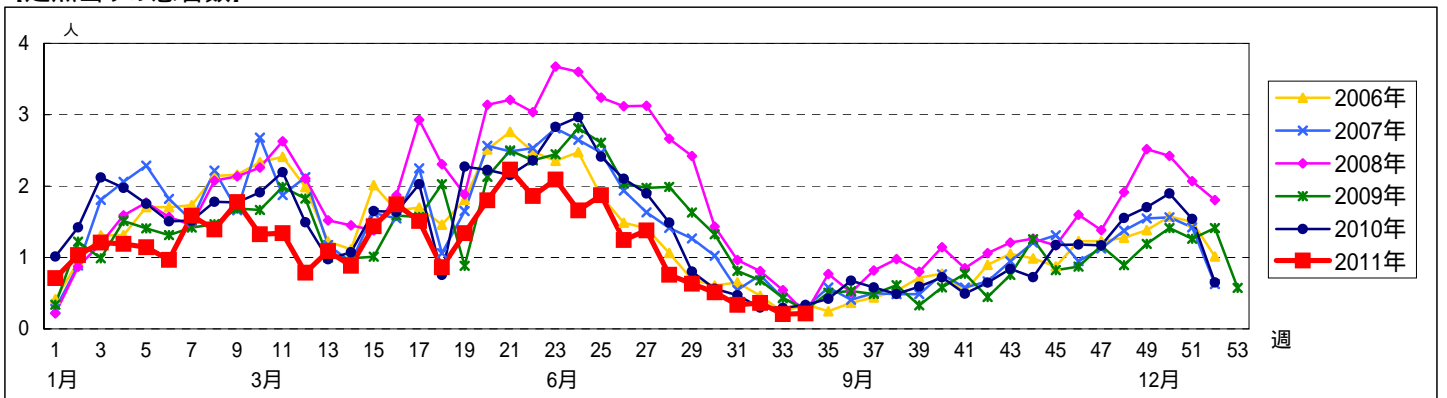

<< 感染性胃腸炎 >>

平成 23年 7月25日 ~ 8月28日  
[平成 23年 第30週 ~ 第34週]

[区別・週別報告定点当り]

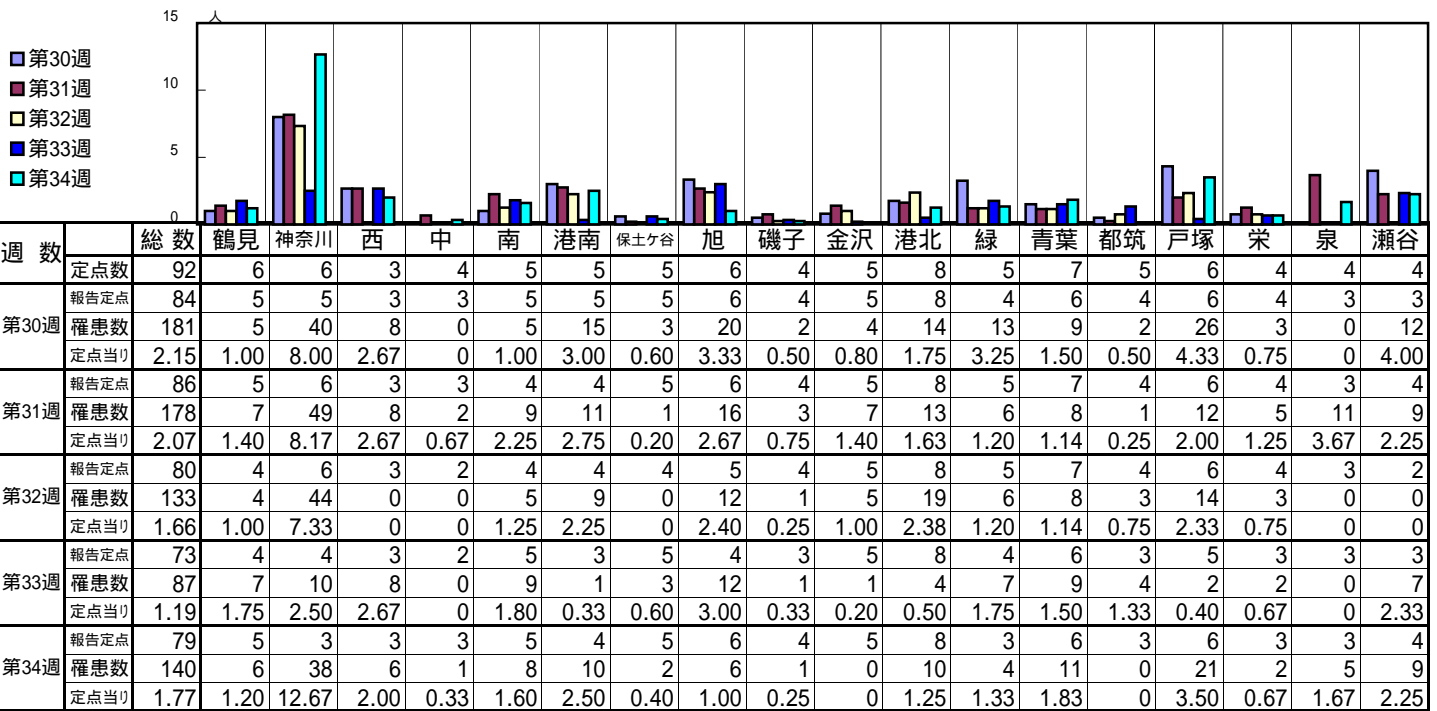

| 週数   | 合計  | ~5ヶ月 | ~11ヶ月 | 1歳 | 2歳 | 3歳 | 4歳 | 5歳 | 6歳 | 7歳 | 8歳 | 9歳 | 10~14歳 | 15~19歳 | 20歳以上 |
|------|-----|------|-------|----|----|----|----|----|----|----|----|----|--------|--------|-------|
| 第30週 | 181 | 3    | 16    | 36 | 13 | 14 | 17 | 17 | 7  | 9  | 2  | 4  | 12     | 2      | 29    |
| 第31週 | 178 | 2    | 21    | 41 | 23 | 18 | 12 | 12 | 7  | 6  |    | 1  | 13     | 2      | 20    |
| 第32週 | 133 | 3    | 12    | 23 | 14 | 18 | 11 | 6  | 6  | 6  | 3  | 3  | 12     | 3      | 13    |
| 第33週 | 87  | 1    | 8     | 13 | 12 | 8  | 6  | 3  | 6  | 3  | 1  | 3  | 5      | 1      | 17    |
| 第34週 | 140 | 10   | 23    | 9  | 19 | 10 | 10 | 6  | 9  | 4  | 3  | 1  | 9      | 1      | 36    |

[年齢層別5週分集計]

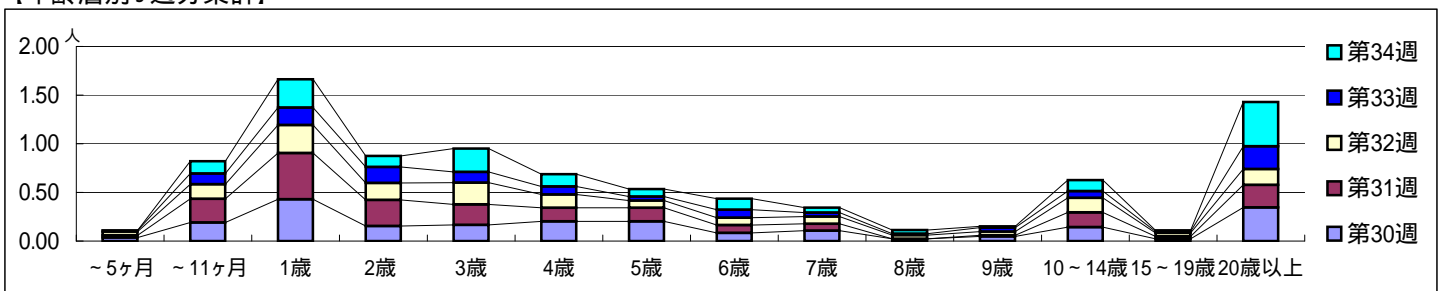

[定点当りの患者数]

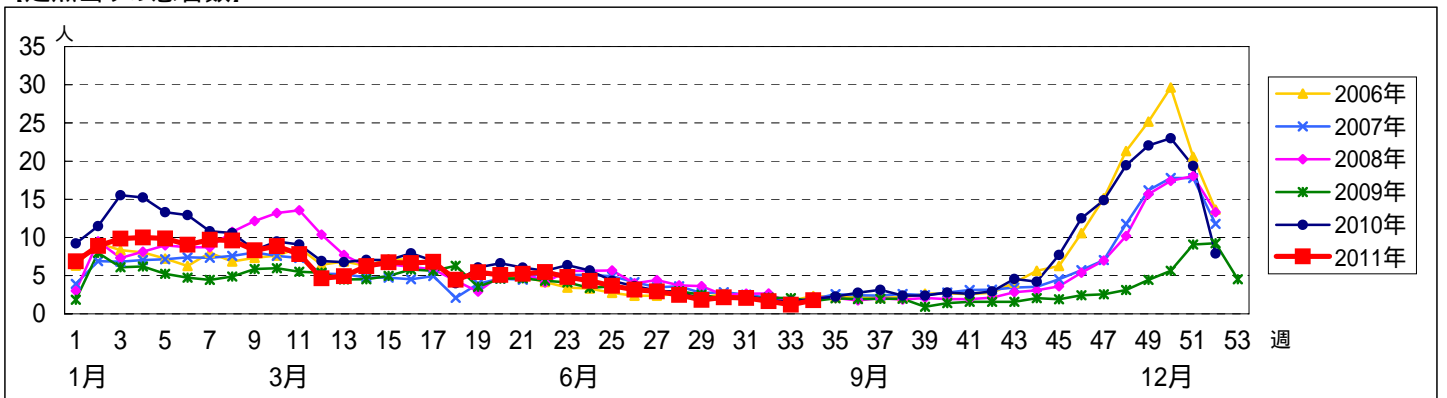

# << 水痘 >>

平成 23年 7月25日 ~ 8月28日  
[平成 23年 第30週 ~ 第34週]

[区別・週別報告定点当り]

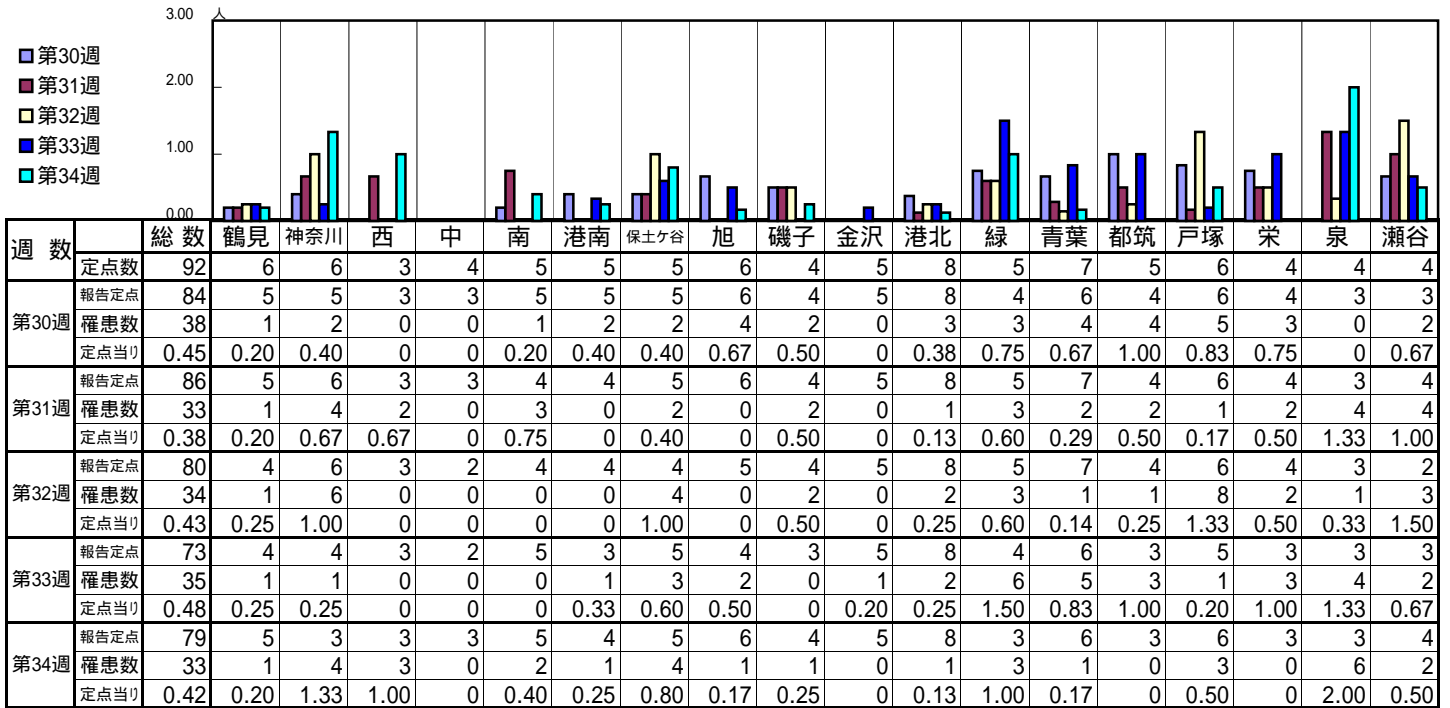

| 週数   |      | 合計   | ~5ヶ月 | ~11ヶ月 | 年齢   |      |      |      |      |      |      |      |      |        |        |       |  |  |  |  |
|------|------|------|------|-------|------|------|------|------|------|------|------|------|------|--------|--------|-------|--|--|--|--|
|      |      |      |      |       | 1歳   | 2歳   | 3歳   | 4歳   | 5歳   | 6歳   | 7歳   | 8歳   | 9歳   | 10~14歳 | 15~19歳 | 20歳以上 |  |  |  |  |
| 第30週 | 罹患者数 | 38   | 1    | 1     | 3    | 5    | 9    | 7    | 4    | 3    | 1    | 1    | 1    | 2      |        |       |  |  |  |  |
|      | 定点当り | 0.45 | 0.01 | 0.01  | 0.04 | 0.06 | 0.11 | 0.08 | 0.05 | 0.04 | 0.01 | 0.01 | 0.01 | 0.02   |        |       |  |  |  |  |
| 第31週 | 罹患者数 | 33   |      | 2     | 4    | 2    | 11   | 4    | 4    | 1    | 3    | 2    |      |        |        |       |  |  |  |  |
|      | 定点当り | 0.38 |      | 0.02  | 0.05 | 0.02 | 0.13 | 0.05 | 0.05 | 0.01 | 0.03 | 0.02 |      |        |        |       |  |  |  |  |
| 第32週 | 罹患者数 | 34   | 2    | 1     | 6    | 6    | 1    | 9    | 2    | 2    | 2    | 1    | 1    | 1      |        |       |  |  |  |  |
|      | 定点当り | 0.43 | 0.03 | 0.01  | 0.08 | 0.08 | 0.01 | 0.11 | 0.03 | 0.03 | 0.03 | 0.01 | 0.01 | 0.01   |        |       |  |  |  |  |
| 第33週 | 罹患者数 | 35   |      |       | 1    | 5    | 10   | 11   | 6    | 1    | 1    |      |      |        |        |       |  |  |  |  |
|      | 定点当り | 0.48 |      |       | 0.01 | 0.07 | 0.14 | 0.15 | 0.08 | 0.01 | 0.01 |      |      |        |        |       |  |  |  |  |
| 第34週 | 罹患者数 | 33   | 1    | 3     | 6    | 7    | 2    | 3    | 6    | 1    | 1    | 1    |      | 1      | 1      |       |  |  |  |  |
|      | 定点当り | 0.42 | 0.01 | 0.04  | 0.08 | 0.09 | 0.03 | 0.04 | 0.08 | 0.01 | 0.01 | 0.01 |      | 0.01   | 0.01   |       |  |  |  |  |

[年齢層別5週分集計]

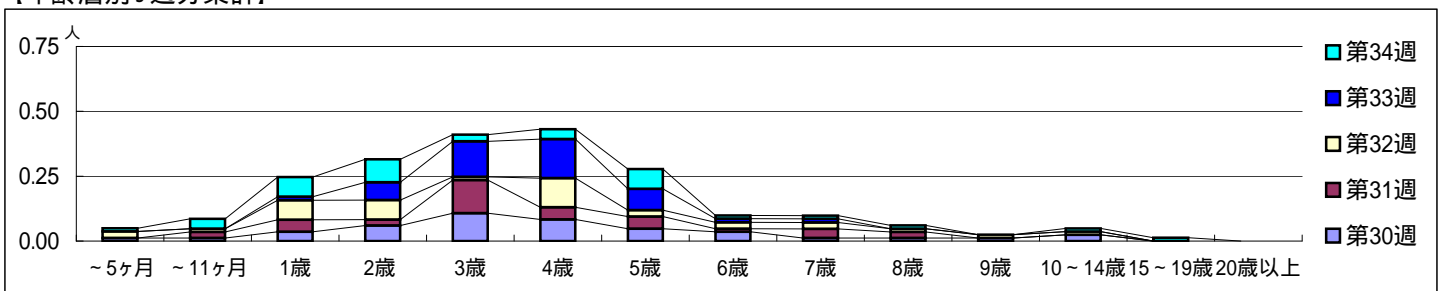

[定点当りの患者数]

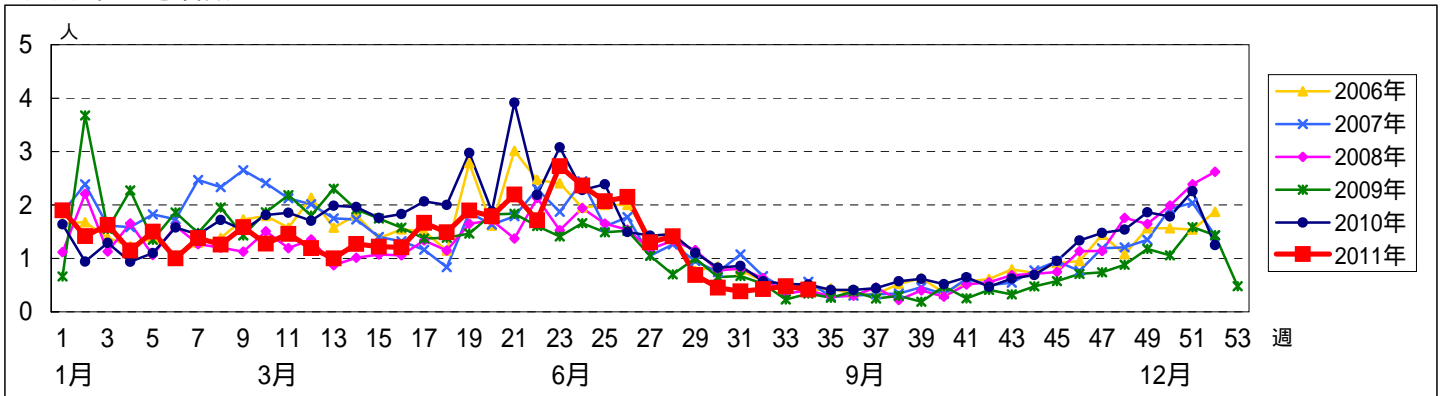

<< 手足口病 >>

平成 23年 7月25日 ~ 8月28日  
[平成 23年 第30週 ~ 第34週]

[区別・週別報告定点当り]

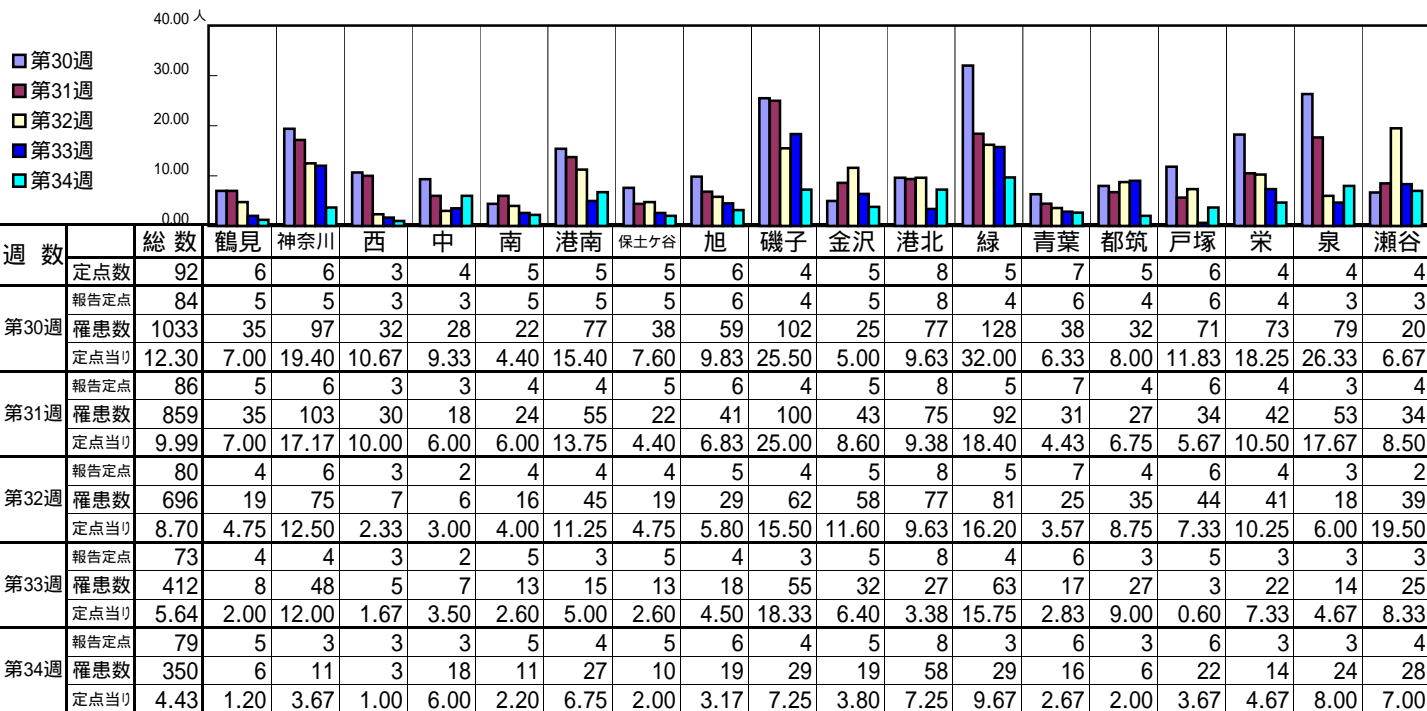

| 週数   |      | 合計    | ~5ヶ月 | ~11ヶ月 | 1歳   | 2歳   | 3歳   | 4歳   | 5歳   | 6歳   | 7歳   | 8歳   | 9歳   | 10~14歳 | 15~19歳 | 20歳以上 |
|------|------|-------|------|-------|------|------|------|------|------|------|------|------|------|--------|--------|-------|
| 第30週 | 罹患数  | 1033  | 6    | 111   | 253  | 186  | 160  | 118  | 80   | 38   | 20   | 13   | 12   | 16     | 2      | 18    |
|      | 定点当り | 12.30 | 0.07 | 1.32  | 3.01 | 2.21 | 1.90 | 1.40 | 0.95 | 0.45 | 0.24 | 0.15 | 0.14 | 0.19   | 0.02   | 0.21  |
| 第31週 | 罹患数  | 859   | 8    | 85    | 265  | 166  | 117  | 68   | 62   | 22   | 15   | 8    | 7    | 15     | 1      | 20    |
|      | 定点当り | 9.99  | 0.09 | 0.99  | 3.08 | 1.93 | 1.36 | 0.79 | 0.72 | 0.26 | 0.17 | 0.09 | 0.08 | 0.17   | 0.01   | 0.23  |
| 第32週 | 罹患数  | 696   | 5    | 72    | 220  | 148  | 80   | 52   | 35   | 25   | 12   | 9    | 8    | 7      | 4      | 19    |
|      | 定点当り | 8.70  | 0.06 | 0.90  | 2.75 | 1.85 | 1.00 | 0.65 | 0.44 | 0.31 | 0.15 | 0.11 | 0.10 | 0.09   | 0.05   | 0.24  |
| 第33週 | 罹患数  | 412   | 7    | 46    | 112  | 85   | 58   | 39   | 23   | 11   | 7    | 6    | 7    | 4      | 1      | 6     |
|      | 定点当り | 5.64  | 0.10 | 0.63  | 1.53 | 1.16 | 0.79 | 0.53 | 0.32 | 0.15 | 0.10 | 0.08 | 0.10 | 0.05   | 0.01   | 0.08  |
| 第34週 | 罹患数  | 350   | 2    | 36    | 100  | 60   | 53   | 42   | 20   | 13   | 6    | 4    | 2    | 7      |        | 5     |
|      | 定点当り | 4.43  | 0.03 | 0.46  | 1.27 | 0.76 | 0.67 | 0.53 | 0.25 | 0.16 | 0.08 | 0.05 | 0.03 | 0.09   |        | 0.06  |

[年齢層別5週分集計]

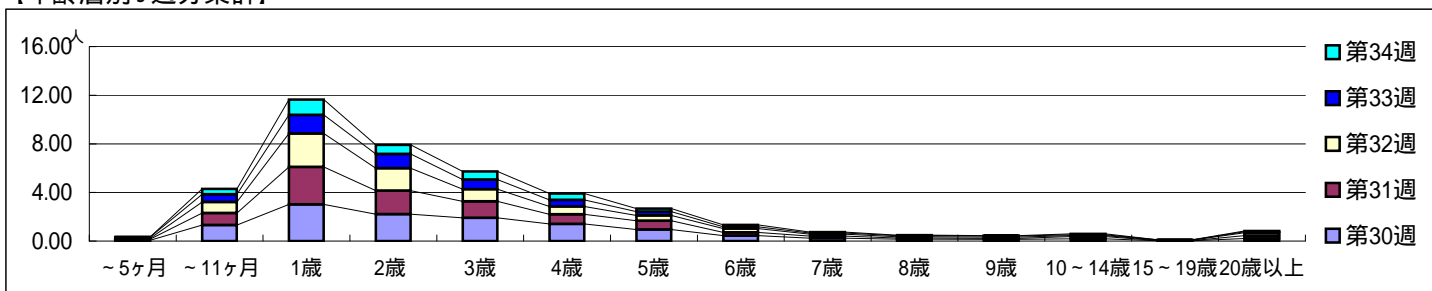

[定点当りの患者数]

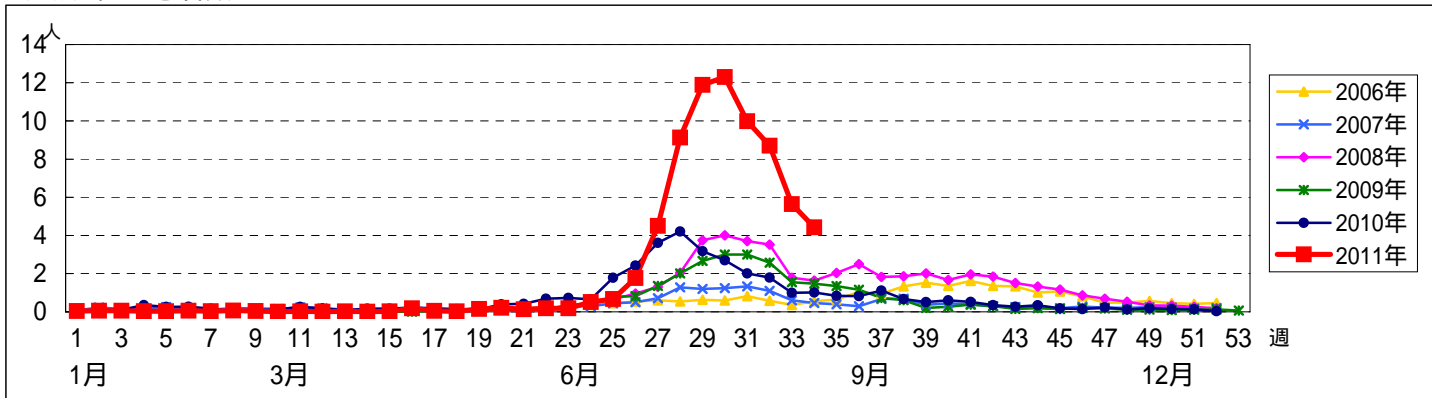



<< 伝染性紅斑 >>

平成 23年 7月25日 ~ 8月28日  
[平成 23年 第30週 ~ 第34週]

【区別・週別報告定点当り】

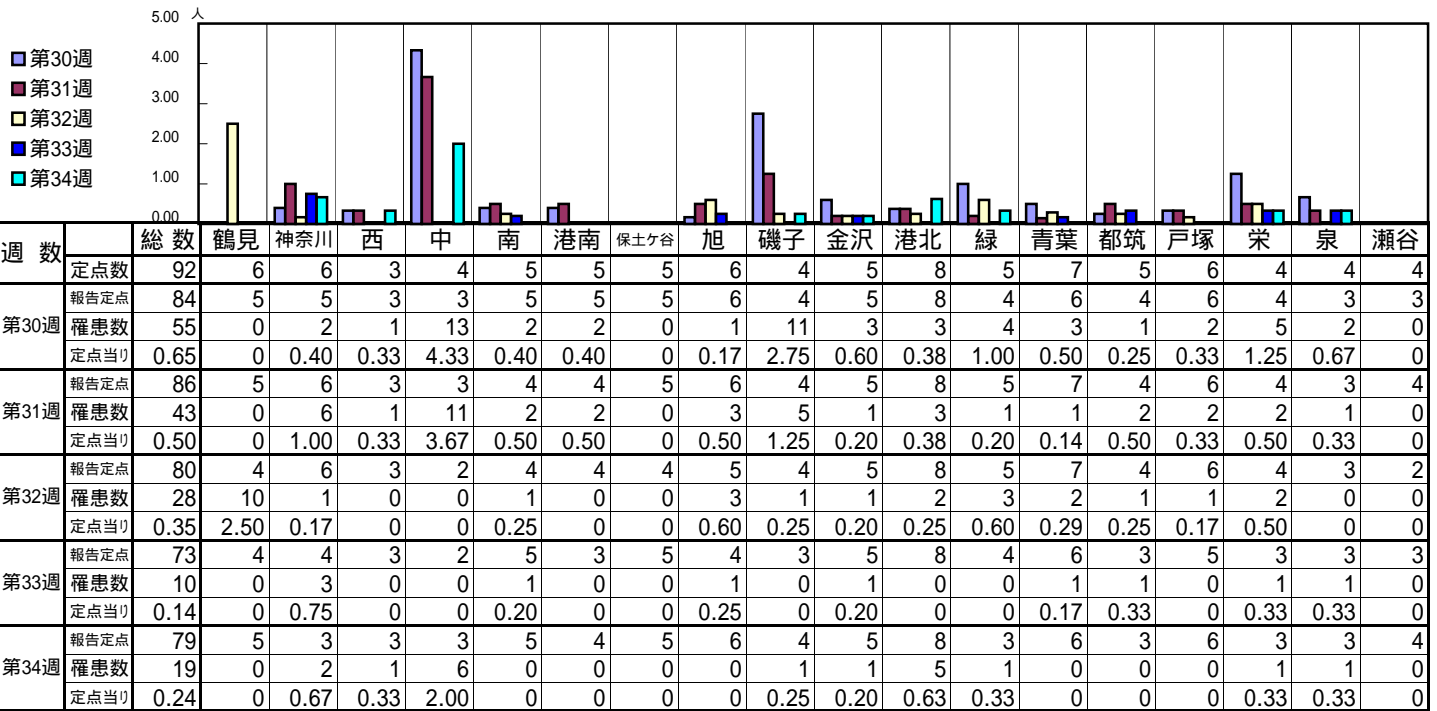

| 週数   | 合計        | ~5ヶ月 | ~11ヶ月 | 1歳   | 2歳   | 3歳   | 4歳   | 5歳   | 6歳   | 7歳   | 8歳   | 9歳   | 10~14歳 | 15~19歳 | 20歳以上 |
|------|-----------|------|-------|------|------|------|------|------|------|------|------|------|--------|--------|-------|
| 第30週 | 罹患数 55    |      | 1     | 2    | 6    | 10   | 13   | 11   | 3    | 2    | 3    | 2    | 1      |        | 1     |
| 第30週 | 定点当り 0.65 |      | 0.01  | 0.02 | 0.07 | 0.12 | 0.15 | 0.13 | 0.04 | 0.02 | 0.04 | 0.02 | 0.01   |        | 0.01  |
| 第31週 | 罹患数 43    |      |       | 3    | 3    | 8    | 6    | 9    | 5    | 4    |      | 1    | 3      |        | 1     |
| 第31週 | 定点当り 0.50 |      |       | 0.03 | 0.03 | 0.09 | 0.07 | 0.10 | 0.06 | 0.05 |      | 0.01 | 0.03   |        | 0.01  |
| 第32週 | 罹患数 28    |      | 3     | 2    | 1    | 6    | 4    | 3    | 3    | 2    | 2    | 1    | 1      |        |       |
| 第32週 | 定点当り 0.35 |      | 0.04  | 0.03 | 0.01 | 0.08 | 0.05 | 0.04 | 0.04 | 0.03 | 0.03 | 0.01 | 0.01   |        |       |
| 第33週 | 罹患数 10    |      |       | 2    | 1    | 2    |      | 3    | 1    |      |      | 1    |        |        |       |
| 第33週 | 定点当り 0.14 |      |       | 0.03 | 0.01 | 0.03 |      | 0.04 | 0.01 |      |      | 0.01 |        |        |       |
| 第34週 | 罹患数 19    |      |       | 3    | 6    | 3    | 4    |      | 2    |      |      |      | 1      |        |       |
| 第34週 | 定点当り 0.24 |      |       | 0.04 | 0.08 | 0.04 | 0.05 |      | 0.03 |      |      |      | 0.01   |        |       |

【年齢層別5週分集計】

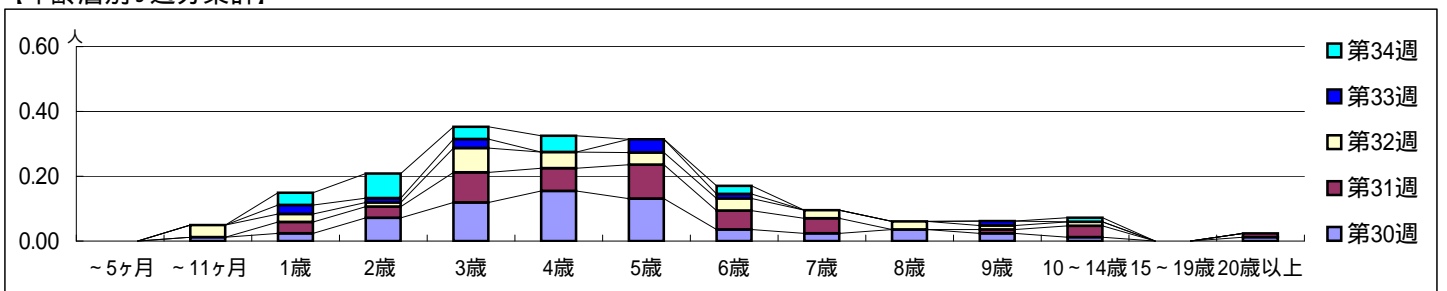

【定点当りの患者数】

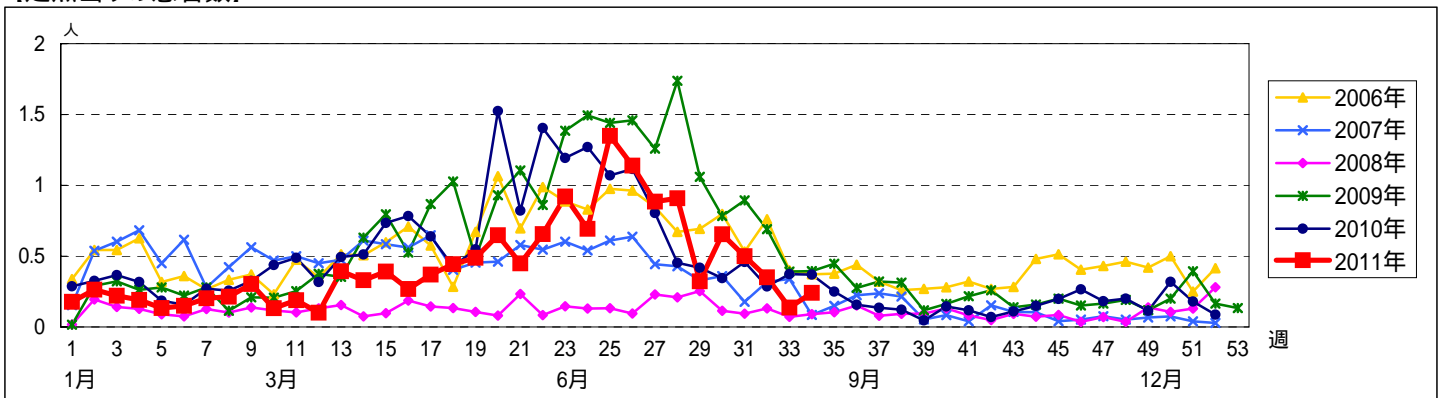

<< 突発性発しん >>

平成 23年 7月25日 ~ 8月28日  
[平成 23年 第30週 ~ 第34週]

[区別・週別報告定点当り]

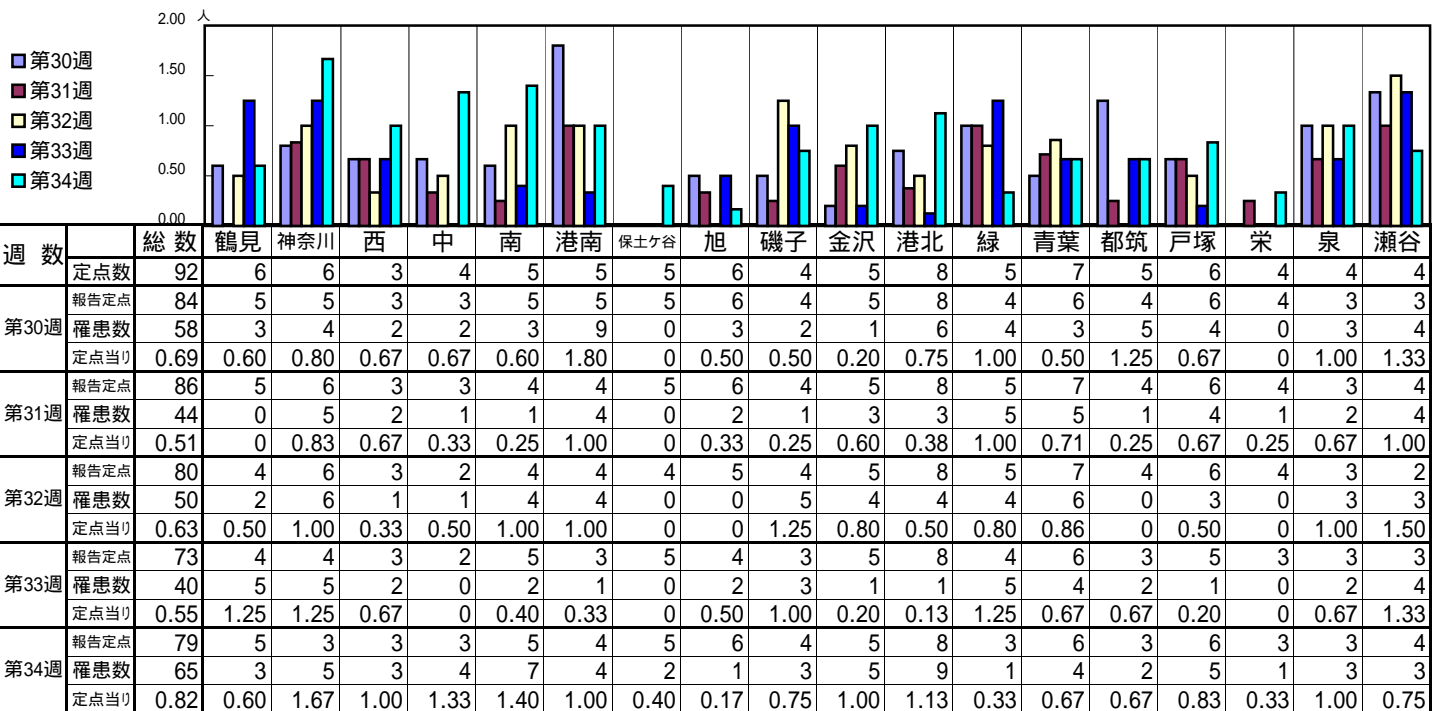

| 週数   |      | 合計   | ~5ヶ月 | ~11ヶ月 | 1歳   | 2歳   | 3歳   | 4歳 | 5歳 | 6歳   | 7歳 | 8歳 | 9歳 | 10~14歳 | 15~19歳 | 20歳以上 |
|------|------|------|------|-------|------|------|------|----|----|------|----|----|----|--------|--------|-------|
| 第30週 | 罹患数  | 58   | 1    | 26    | 24   | 4    | 3    |    |    |      |    |    |    |        |        |       |
| 第30週 | 定点当り | 0.69 | 0.01 | 0.31  | 0.29 | 0.05 | 0.04 |    |    |      |    |    |    |        |        |       |
| 第31週 | 罹患数  | 44   | 1    | 17    | 22   | 3    | 1    |    |    |      |    |    |    |        |        |       |
| 第31週 | 定点当り | 0.51 | 0.01 | 0.20  | 0.26 | 0.03 | 0.01 |    |    |      |    |    |    |        |        |       |
| 第32週 | 罹患数  | 50   |      | 26    | 19   | 4    | 1    |    |    |      |    |    |    |        |        |       |
| 第32週 | 定点当り | 0.63 |      | 0.33  | 0.24 | 0.05 | 0.01 |    |    |      |    |    |    |        |        |       |
| 第33週 | 罹患数  | 40   | 1    | 10    | 24   | 5    |      |    |    |      |    |    |    |        |        |       |
| 第33週 | 定点当り | 0.55 | 0.01 | 0.14  | 0.33 | 0.07 |      |    |    |      |    |    |    |        |        |       |
| 第34週 | 罹患数  | 65   | 1    | 23    | 37   | 3    |      |    |    | 1    |    |    |    |        |        |       |
| 第34週 | 定点当り | 0.82 | 0.01 | 0.29  | 0.47 | 0.04 |      |    |    | 0.01 |    |    |    |        |        |       |

[年齢層別5週分集計]

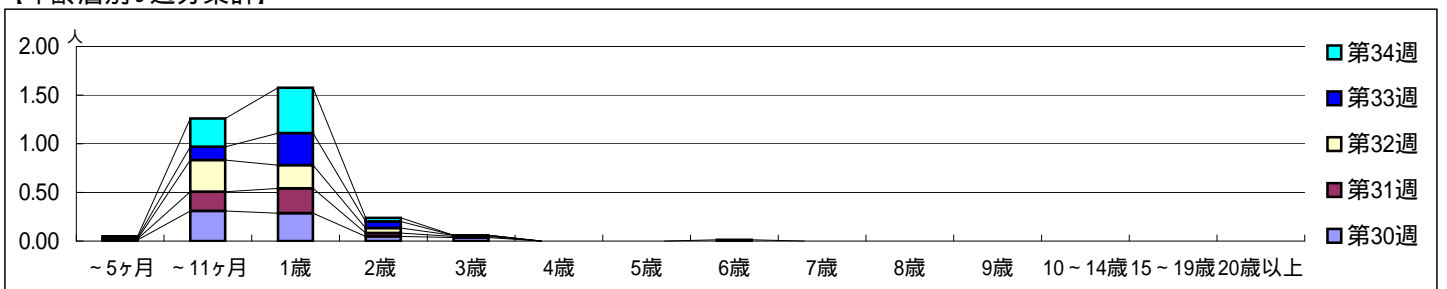

[定点当りの患者数]

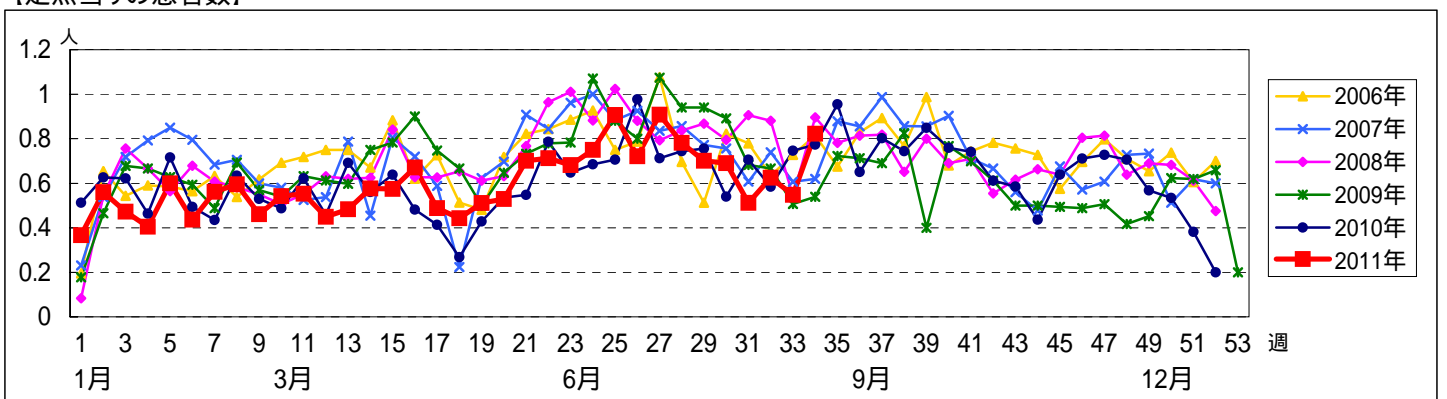

【区別・週別報告定点当り】

| 週数   | 総数   | 鶴見 | 神奈川 | 西 | 中 | 南    | 港南 | 保土ヶ谷 | 旭 | 磯子   | 金沢 | 港北 | 緑 | 青葉 | 都筑   | 戸塚 | 栄 | 泉 | 瀬谷 |
|------|------|----|-----|---|---|------|----|------|---|------|----|----|---|----|------|----|---|---|----|
| 第30週 | 92   | 6  | 6   | 3 | 4 | 5    | 5  | 5    | 6 | 4    | 5  | 8  | 5 | 7  | 5    | 6  | 4 | 4 | 4  |
| 報告定点 | 84   | 5  | 5   | 3 | 3 | 5    | 5  | 5    | 6 | 4    | 5  | 8  | 4 | 6  | 4    | 6  | 4 | 3 | 3  |
| 罹患数  | 1    | 0  | 0   | 0 | 0 | 0    | 0  | 0    | 0 | 1    | 0  | 0  | 0 | 0  | 0    | 0  | 0 | 0 | 0  |
| 定点当り | 0.01 | 0  | 0   | 0 | 0 | 0    | 0  | 0    | 0 | 0.25 | 0  | 0  | 0 | 0  | 0    | 0  | 0 | 0 | 0  |
| 第31週 | 86   | 5  | 6   | 3 | 3 | 4    | 4  | 5    | 6 | 4    | 5  | 8  | 5 | 7  | 4    | 6  | 4 | 3 | 4  |
| 報告定点 | 86   | 5  | 6   | 3 | 3 | 4    | 4  | 5    | 6 | 4    | 5  | 8  | 5 | 7  | 4    | 6  | 4 | 3 | 4  |
| 罹患数  | 0    | 0  | 0   | 0 | 0 | 0    | 0  | 0    | 0 | 0    | 0  | 0  | 0 | 0  | 0    | 0  | 0 | 0 | 0  |
| 定点当り | 0    | 0  | 0   | 0 | 0 | 0    | 0  | 0    | 0 | 0    | 0  | 0  | 0 | 0  | 0    | 0  | 0 | 0 | 0  |
| 第32週 | 80   | 4  | 6   | 3 | 2 | 4    | 4  | 4    | 5 | 4    | 5  | 8  | 5 | 7  | 4    | 6  | 4 | 3 | 2  |
| 報告定点 | 80   | 4  | 6   | 3 | 2 | 4    | 4  | 4    | 5 | 4    | 5  | 8  | 5 | 7  | 4    | 6  | 4 | 3 | 2  |
| 罹患数  | 6    | 0  | 0   | 0 | 0 | 5    | 0  | 0    | 0 | 0    | 0  | 0  | 0 | 0  | 0    | 1  | 0 | 0 | 0  |
| 定点当り | 0.08 | 0  | 0   | 0 | 0 | 1.25 | 0  | 0    | 0 | 0    | 0  | 0  | 0 | 0  | 0.17 | 0  | 0 | 0 | 0  |
| 第33週 | 73   | 4  | 4   | 3 | 2 | 5    | 3  | 5    | 4 | 3    | 5  | 8  | 4 | 6  | 3    | 5  | 3 | 3 | 3  |
| 報告定点 | 73   | 4  | 4   | 3 | 2 | 5    | 3  | 5    | 4 | 3    | 5  | 8  | 4 | 6  | 3    | 5  | 3 | 3 | 3  |
| 罹患数  | 0    | 0  | 0   | 0 | 0 | 0    | 0  | 0    | 0 | 0    | 0  | 0  | 0 | 0  | 0    | 0  | 0 | 0 | 0  |
| 定点当り | 0    | 0  | 0   | 0 | 0 | 0    | 0  | 0    | 0 | 0    | 0  | 0  | 0 | 0  | 0    | 0  | 0 | 0 | 0  |
| 第34週 | 79   | 5  | 3   | 3 | 3 | 5    | 4  | 5    | 6 | 4    | 5  | 8  | 3 | 6  | 3    | 6  | 3 | 3 | 4  |
| 報告定点 | 79   | 5  | 3   | 3 | 3 | 5    | 4  | 5    | 6 | 4    | 5  | 8  | 3 | 6  | 3    | 6  | 3 | 3 | 4  |
| 罹患数  | 0    | 0  | 0   | 0 | 0 | 0    | 0  | 0    | 0 | 0    | 0  | 0  | 0 | 0  | 0    | 0  | 0 | 0 | 0  |
| 定点当り | 0    | 0  | 0   | 0 | 0 | 0    | 0  | 0    | 0 | 0    | 0  | 0  | 0 | 0  | 0    | 0  | 0 | 0 | 0  |

| 週数   | 合計        | ~5ヶ月 | ~11ヶ月 | 1歳   | 2歳   | 3歳 | 4歳   | 5歳   | 6歳   | 7歳 | 8歳 | 9歳 | 10~14歳 | 15~19歳 | 20歳以上 |
|------|-----------|------|-------|------|------|----|------|------|------|----|----|----|--------|--------|-------|
| 第30週 | 罹患数 1     |      |       |      | 1    |    |      |      |      |    |    |    |        |        |       |
| 第30週 | 定点当り 0.01 |      |       |      | 0.01 |    |      |      |      |    |    |    |        |        |       |
| 第31週 | 罹患数 0     |      |       |      |      |    |      |      |      |    |    |    |        |        |       |
| 第31週 | 定点当り 0    |      |       |      |      |    |      |      |      |    |    |    |        |        |       |
| 第32週 | 罹患数 6     |      |       | 1    | 1    |    | 1    | 1    | 1    |    |    |    |        |        | 1     |
| 第32週 | 定点当り 0.08 |      |       | 0.01 | 0.01 |    | 0.01 | 0.01 | 0.01 |    |    |    |        |        | 0.01  |
| 第33週 | 罹患数 0     |      |       |      |      |    |      |      |      |    |    |    |        |        |       |
| 第33週 | 定点当り 0    |      |       |      |      |    |      |      |      |    |    |    |        |        |       |
| 第34週 | 罹患数 0     |      |       |      |      |    |      |      |      |    |    |    |        |        |       |
| 第34週 | 定点当り 0    |      |       |      |      |    |      |      |      |    |    |    |        |        |       |

【年齢層別5週分集計】

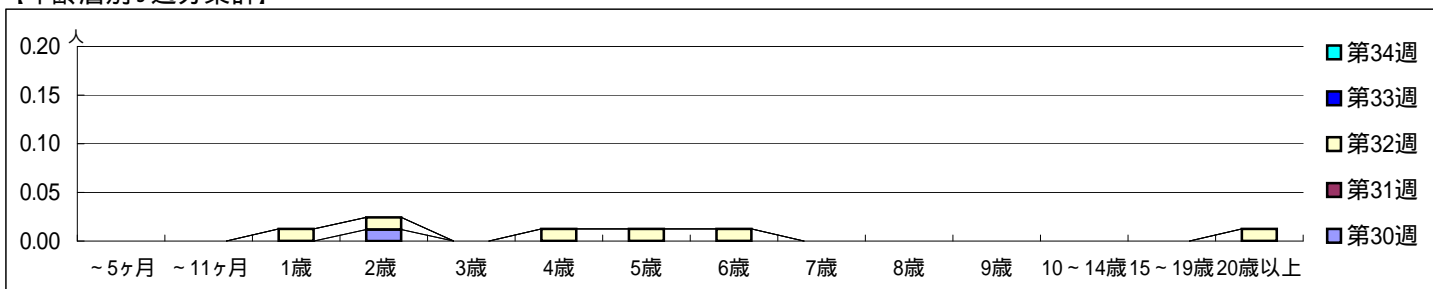

【定点当りの患者数】

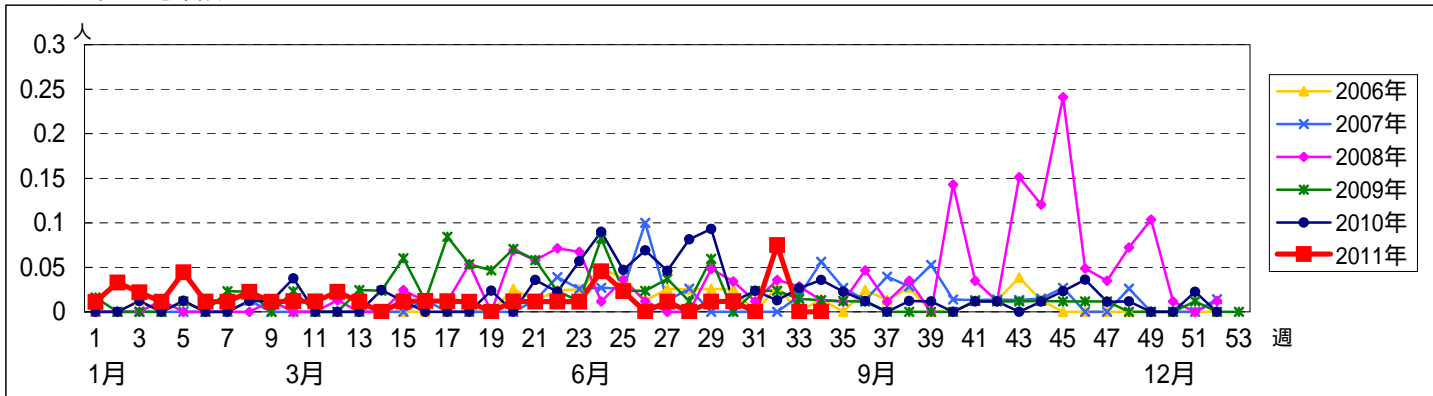

<< ヘルパンギーナ >>

平成 23年 7月25日 ~ 8月28日  
[平成 23年 第30週 ~ 第34週]

[区別・週別報告定点当り]

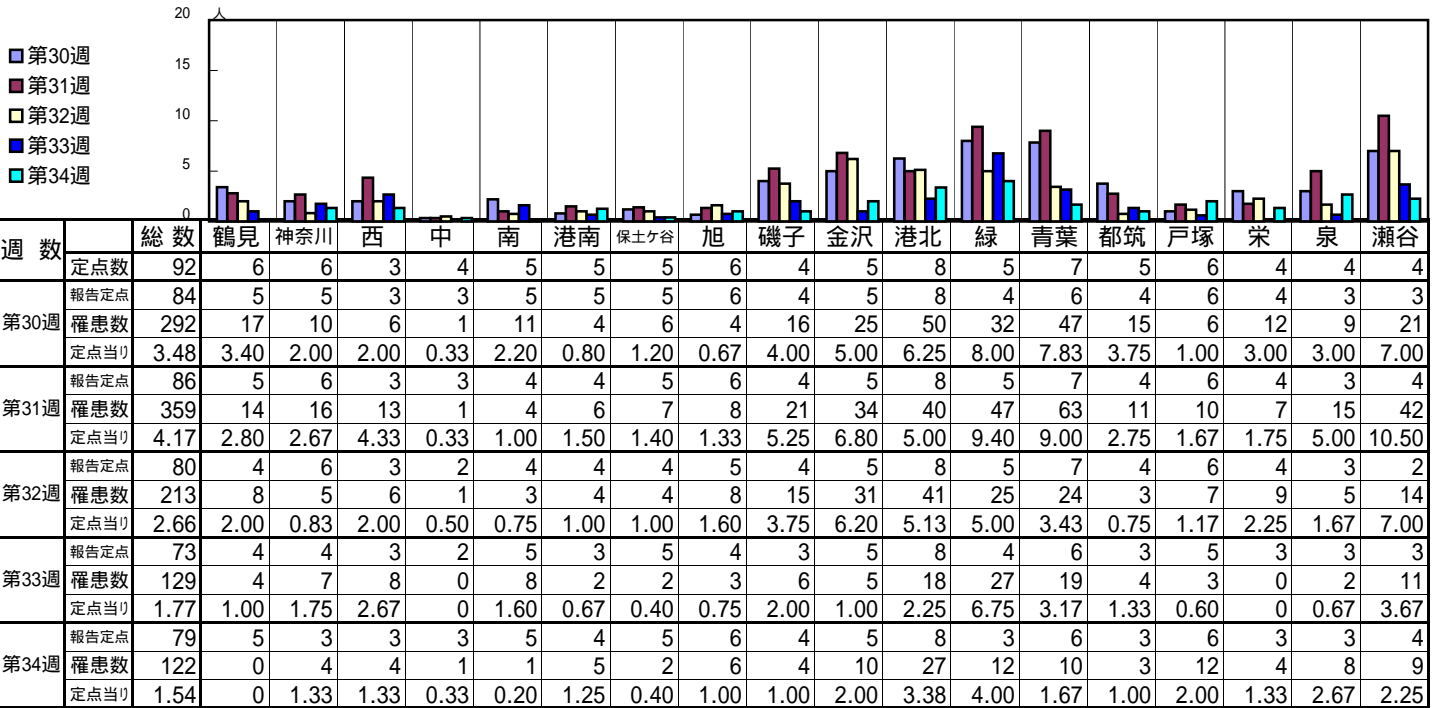

| 週数   |      | 合計   | ~5ヶ月 | ~11ヶ月 | 1歳   | 2歳   | 3歳   | 4歳   | 5歳   | 6歳   | 7歳   | 8歳   | 9歳   | 10~14歳 | 15~19歳 | 20歳以上 |
|------|------|------|------|-------|------|------|------|------|------|------|------|------|------|--------|--------|-------|
| 第30週 | 罹患数  | 292  | 1    | 20    | 77   | 63   | 44   | 39   | 13   | 18   | 6    | 1    | 1    | 3      | 1      | 5     |
| 第30週 | 定点当り | 3.48 | 0.01 | 0.24  | 0.92 | 0.75 | 0.52 | 0.46 | 0.15 | 0.21 | 0.07 | 0.01 | 0.01 | 0.04   | 0.01   | 0.06  |
| 第31週 | 罹患数  | 359  | 4    | 29    | 88   | 64   | 45   | 49   | 29   | 23   | 10   | 5    | 7    | 3      |        | 3     |
| 第31週 | 定点当り | 4.17 | 0.05 | 0.34  | 1.02 | 0.74 | 0.52 | 0.57 | 0.34 | 0.27 | 0.12 | 0.06 | 0.08 | 0.03   |        | 0.03  |
| 第32週 | 罹患数  | 213  | 2    | 12    | 61   | 31   | 42   | 18   | 18   | 14   | 5    | 2    | 1    | 4      |        | 3     |
| 第32週 | 定点当り | 2.66 | 0.03 | 0.15  | 0.76 | 0.39 | 0.53 | 0.23 | 0.23 | 0.18 | 0.06 | 0.03 | 0.01 | 0.05   |        | 0.04  |
| 第33週 | 罹患数  | 129  |      | 18    | 33   | 21   | 18   | 16   | 8    | 5    | 4    | 1    |      | 3      | 1      | 1     |
| 第33週 | 定点当り | 1.77 |      | 0.25  | 0.45 | 0.29 | 0.25 | 0.22 | 0.11 | 0.07 | 0.05 | 0.01 |      | 0.04   | 0.01   | 0.01  |
| 第34週 | 罹患数  | 122  |      | 11    | 27   | 32   | 18   | 10   | 10   | 2    | 6    | 2    | 1    | 2      |        | 1     |
| 第34週 | 定点当り | 1.54 |      | 0.14  | 0.34 | 0.41 | 0.23 | 0.13 | 0.13 | 0.03 | 0.08 | 0.03 | 0.01 | 0.03   |        | 0.01  |

[年齢層別5週分集計]

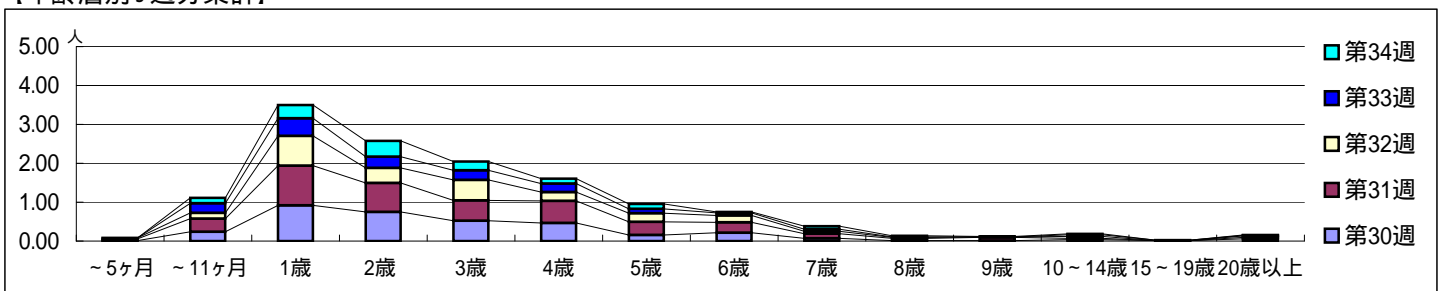

[定点当りの患者数]

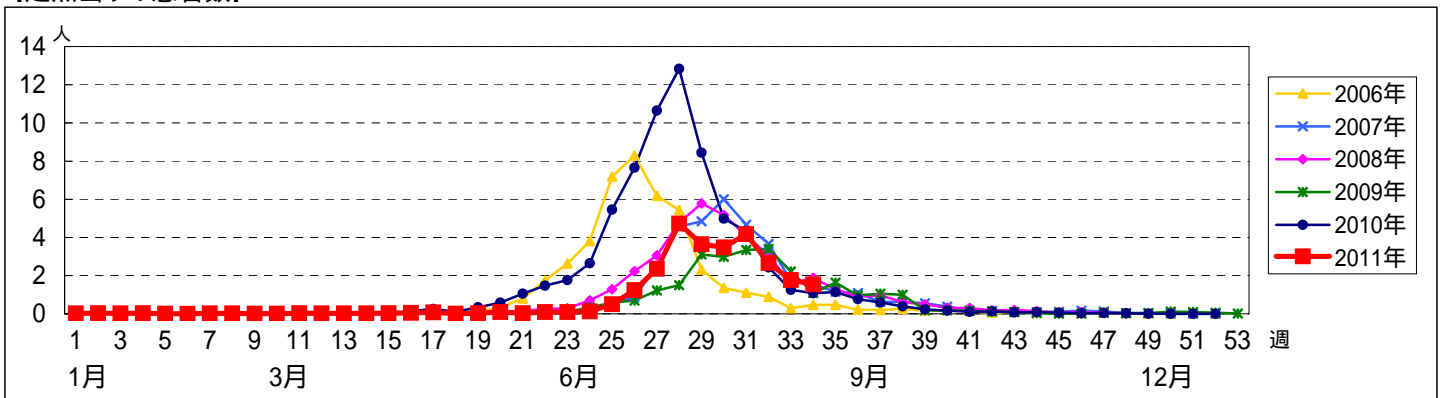

<< 流行性耳下腺炎 >>

平成 23年 7月25日 ~ 8月28日  
[平成 23年 第30週 ~ 第34週]

[区別・週別報告定点当り]

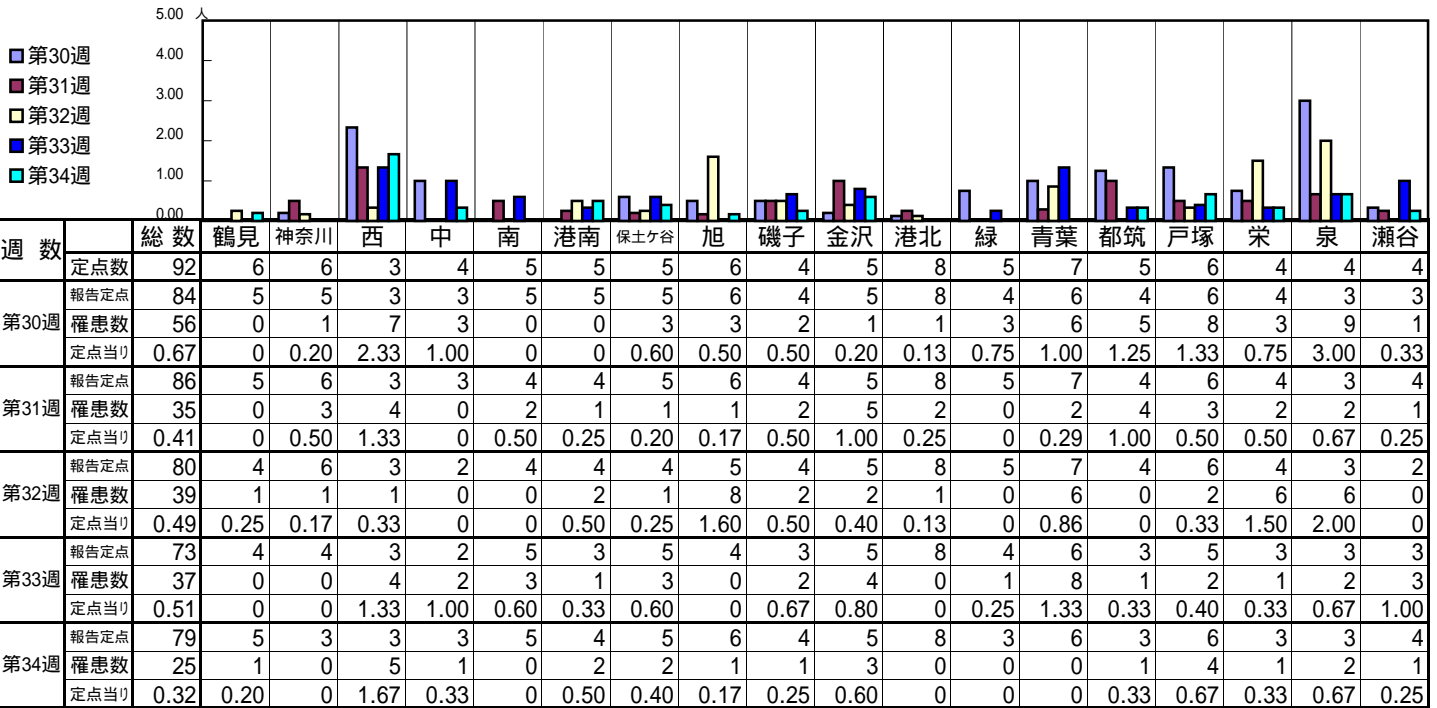

| 週数   | 合計        | ~5ヶ月 | ~11ヶ月 | 1歳   | 2歳   | 3歳   | 4歳   | 5歳   | 6歳   | 7歳   | 8歳   | 9歳   | 10~14歳 | 15~19歳 | 20歳以上 |
|------|-----------|------|-------|------|------|------|------|------|------|------|------|------|--------|--------|-------|
| 第30週 | 罹患数 56    |      |       | 3    | 3    | 8    | 6    | 11   | 12   | 6    | 2    | 4    |        |        | 1     |
| 第30週 | 定点当り 0.67 |      |       | 0.04 | 0.04 | 0.10 | 0.07 | 0.13 | 0.14 | 0.07 | 0.02 | 0.05 |        |        | 0.01  |
| 第31週 | 罹患数 35    |      |       |      | 3    | 3    | 6    | 10   | 1    | 2    | 3    | 2    | 5      |        |       |
| 第31週 | 定点当り 0.41 |      |       |      | 0.03 | 0.03 | 0.07 | 0.12 | 0.01 | 0.02 | 0.03 | 0.02 | 0.06   |        |       |
| 第32週 | 罹患数 39    |      |       | 3    | 6    | 3    | 6    | 6    | 4    | 5    | 1    |      | 3      |        | 2     |
| 第32週 | 定点当り 0.49 |      |       | 0.04 | 0.08 | 0.04 | 0.08 | 0.08 | 0.05 | 0.06 | 0.01 |      | 0.04   |        | 0.03  |
| 第33週 | 罹患数 37    |      |       | 3    | 6    | 5    | 3    | 5    | 2    |      | 4    | 3    | 5      |        | 1     |
| 第33週 | 定点当り 0.51 |      |       | 0.04 | 0.08 | 0.07 | 0.04 | 0.07 | 0.03 |      | 0.05 | 0.04 | 0.07   |        | 0.01  |
| 第34週 | 罹患数 25    |      |       | 1    |      | 1    | 5    | 5    | 3    | 3    | 2    | 2    | 1      |        | 2     |
| 第34週 | 定点当り 0.32 |      |       | 0.01 |      | 0.01 | 0.06 | 0.06 | 0.04 | 0.04 | 0.03 | 0.03 | 0.01   |        | 0.03  |

[年齢層別5週分集計]

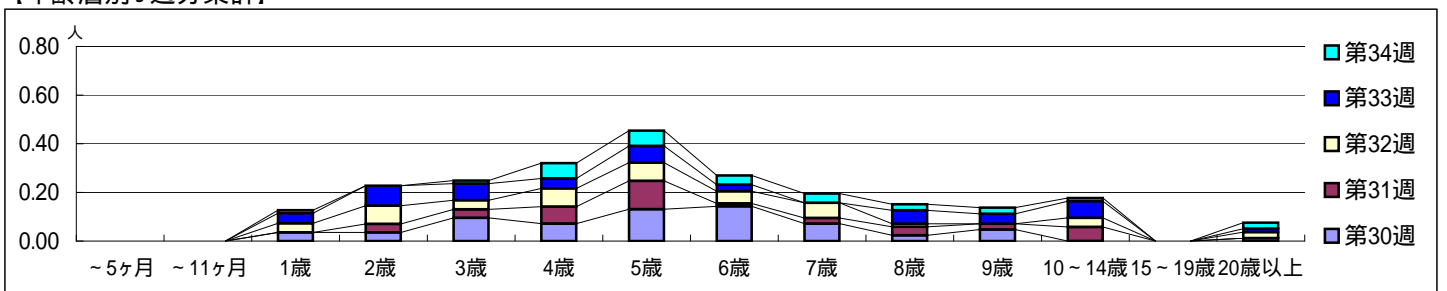

[定点当りの患者数]

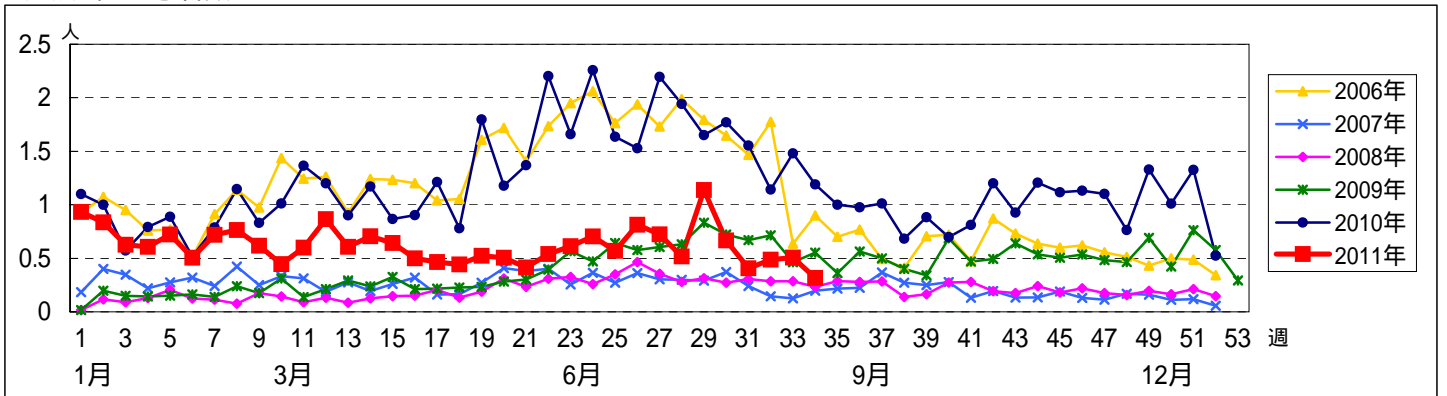

<< 急性出血性結膜炎 >>

平成 23年 7月25日 ~ 8月28日  
[平成 23年 第30週 ~ 第34週]

[区別・週別報告定点当り]

| 週数   | 総数   | 鶴見 | 神奈川 | 西 | 中 | 南    | 港南 | 保土ヶ谷 | 旭 | 磯子 | 金沢 | 港北   | 緑 | 青葉 | 都筑 | 戸塚 | 栄 | 泉 | 瀬谷 |
|------|------|----|-----|---|---|------|----|------|---|----|----|------|---|----|----|----|---|---|----|
| 第30週 | 19   | 1  | 1   | 0 | 1 | 1    | 1  | 1    | 1 | 1  | 1  | 2    | 1 | 2  | 1  | 1  | 1 | 1 | 1  |
| 報告定点 | 18   | 1  | 1   |   | 1 | 1    |    | 1    | 1 | 1  | 1  | 2    | 1 | 2  | 1  | 1  | 1 | 1 | 1  |
| 罹患数  | 1    | 0  | 0   | 0 | 0 | 1    | 0  | 0    | 0 | 0  | 0  | 0    | 0 | 0  | 0  | 0  | 0 | 0 | 0  |
| 定点当り | 0.06 | 0  | 0   |   | 0 | 1.00 | 0  | 0    | 0 | 0  | 0  | 0    | 0 | 0  | 0  | 0  | 0 | 0 | 0  |
| 第31週 | 18   | 1  | 1   |   | 1 | 1    |    | 1    | 1 | 1  | 1  | 2    | 1 | 2  | 1  | 1  | 1 | 1 | 1  |
| 報告定点 | 18   | 1  | 1   |   | 1 | 1    |    | 1    | 1 | 1  | 1  | 2    | 1 | 2  | 1  | 1  | 1 | 1 | 1  |
| 罹患数  | 1    | 0  | 0   | 0 | 0 | 0    | 0  | 0    | 0 | 0  | 0  | 1    | 0 | 0  | 0  | 0  | 0 | 0 | 0  |
| 定点当り | 0.06 | 0  | 0   |   | 0 | 0    | 0  | 0    | 0 | 0  | 0  | 0.50 | 0 | 0  | 0  | 0  | 0 | 0 | 0  |
| 第32週 | 17   | 1  | 1   |   | 1 | 1    |    | 1    | 1 | 1  | 1  | 1    | 1 | 2  | 1  | 1  | 1 | 1 | 1  |
| 報告定点 | 17   | 1  | 1   |   | 1 | 1    |    | 1    | 1 | 1  | 1  | 1    | 1 | 2  | 1  | 1  | 1 | 1 | 1  |
| 罹患数  | 0    | 0  | 0   | 0 | 0 | 0    | 0  | 0    | 0 | 0  | 0  | 0    | 0 | 0  | 0  | 0  | 0 | 0 | 0  |
| 定点当り | 0    | 0  | 0   |   | 0 | 0    | 0  | 0    | 0 | 0  | 0  | 0    | 0 | 0  | 0  | 0  | 0 | 0 | 0  |
| 第33週 | 18   | 1  | 1   |   | 1 | 1    |    | 1    | 1 | 1  | 1  | 2    | 1 | 2  | 1  | 1  | 1 | 1 | 1  |
| 報告定点 | 18   | 1  | 1   |   | 1 | 1    |    | 1    | 1 | 1  | 1  | 2    | 1 | 2  | 1  | 1  | 1 | 1 | 1  |
| 罹患数  | 0    | 0  | 0   | 0 | 0 | 0    | 0  | 0    | 0 | 0  | 0  | 0    | 0 | 0  | 0  | 0  | 0 | 0 | 0  |
| 定点当り | 0    | 0  | 0   |   | 0 | 0    | 0  | 0    | 0 | 0  | 0  | 0    | 0 | 0  | 0  | 0  | 0 | 0 | 0  |
| 第34週 | 16   | 1  | 1   |   | 1 | 1    |    | 1    | 1 | 1  | 1  | 2    | 1 | 2  | 1  | 1  | 1 | 1 | 1  |
| 報告定点 | 16   | 1  | 1   |   | 1 | 1    |    | 1    | 1 | 1  | 1  | 2    | 1 | 2  | 1  | 1  | 1 | 1 | 1  |
| 罹患数  | 0    | 0  | 0   | 0 | 0 | 0    | 0  | 0    | 0 | 0  | 0  | 0    | 0 | 0  | 0  | 0  | 0 | 0 | 0  |
| 定点当り | 0    | 0  | 0   |   | 0 | 0    | 0  | 0    | 0 | 0  | 0  | 0    | 0 | 0  | 0  | 0  | 0 | 0 | 0  |

| 週数   | 合計   | ~5ヶ月 | ~11ヶ月 | 1歳 | 2歳 | 3歳   | 4歳 | 5歳 | 6歳 | 7歳 | 8歳 | 9歳 | 10~14歳 | 15~19歳 | 20~29歳 | 30~39歳 | 40~49歳 | 50~59歳 | 60~69歳 | 70歳以上 |
|------|------|------|-------|----|----|------|----|----|----|----|----|----|--------|--------|--------|--------|--------|--------|--------|-------|
| 第30週 | 1    |      |       |    |    | 1    |    |    |    |    |    |    |        |        |        |        |        |        |        |       |
| 報告定点 | 18   |      |       |    |    | 18   |    |    |    |    |    |    |        |        |        |        |        |        |        |       |
| 罹患数  | 1    |      |       |    |    | 1    |    |    |    |    |    |    |        |        |        |        |        |        |        |       |
| 定点当り | 0.06 |      |       |    |    | 0.06 |    |    |    |    |    |    |        |        |        |        |        |        |        |       |
| 第31週 | 1    |      |       |    |    |      |    |    |    |    |    |    |        |        |        |        |        |        |        | 1     |
| 報告定点 | 18   |      |       |    |    |      |    |    |    |    |    |    |        |        |        |        |        |        |        | 18    |
| 罹患数  | 1    |      |       |    |    |      |    |    |    |    |    |    |        |        |        |        |        |        |        | 1     |
| 定点当り | 0.06 |      |       |    |    |      |    |    |    |    |    |    |        |        |        |        |        |        |        | 0.06  |
| 第32週 | 0    |      |       |    |    |      |    |    |    |    |    |    |        |        |        |        |        |        |        |       |
| 報告定点 | 17   |      |       |    |    |      |    |    |    |    |    |    |        |        |        |        |        |        |        |       |
| 罹患数  | 0    |      |       |    |    |      |    |    |    |    |    |    |        |        |        |        |        |        |        |       |
| 定点当り | 0    |      |       |    |    |      |    |    |    |    |    |    |        |        |        |        |        |        |        |       |
| 第33週 | 0    |      |       |    |    |      |    |    |    |    |    |    |        |        |        |        |        |        |        |       |
| 報告定点 | 18   |      |       |    |    |      |    |    |    |    |    |    |        |        |        |        |        |        |        |       |
| 罹患数  | 0    |      |       |    |    |      |    |    |    |    |    |    |        |        |        |        |        |        |        |       |
| 定点当り | 0    |      |       |    |    |      |    |    |    |    |    |    |        |        |        |        |        |        |        |       |
| 第34週 | 0    |      |       |    |    |      |    |    |    |    |    |    |        |        |        |        |        |        |        |       |
| 報告定点 | 16   |      |       |    |    |      |    |    |    |    |    |    |        |        |        |        |        |        |        |       |
| 罹患数  | 0    |      |       |    |    |      |    |    |    |    |    |    |        |        |        |        |        |        |        |       |
| 定点当り | 0    |      |       |    |    |      |    |    |    |    |    |    |        |        |        |        |        |        |        |       |

[年齢層別5週分集計]

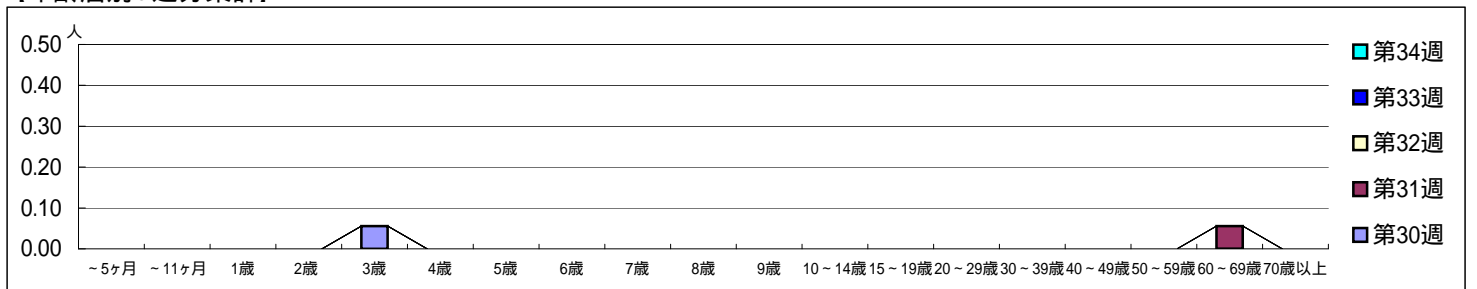

[定点当りの患者数]

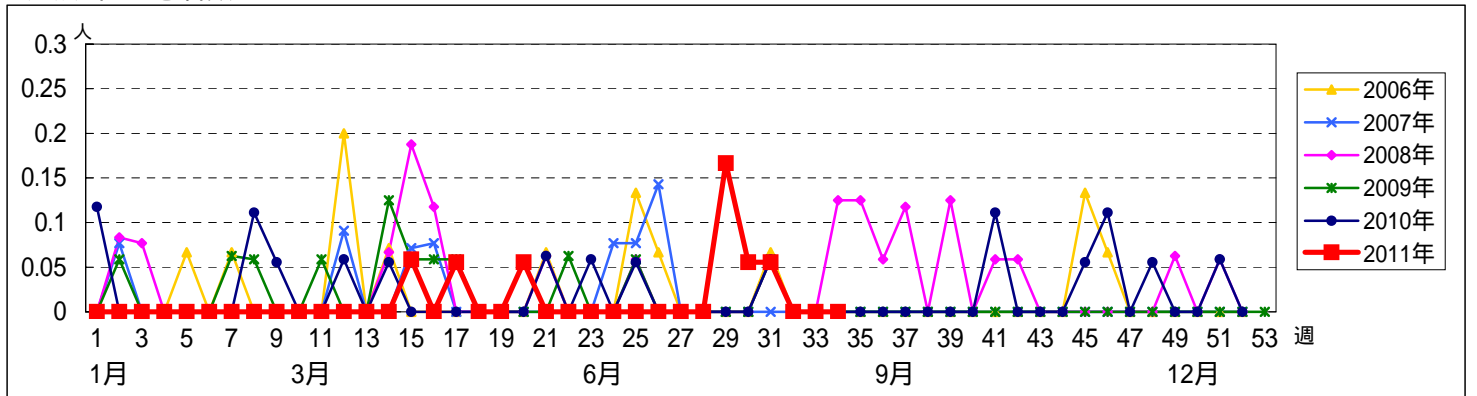

<< 流行性角結膜炎 >>

平成 23年 7月25日 ~ 8月28日  
[平成 23年 第30週 ~ 第34週]

[区別・週別報告定点当り]

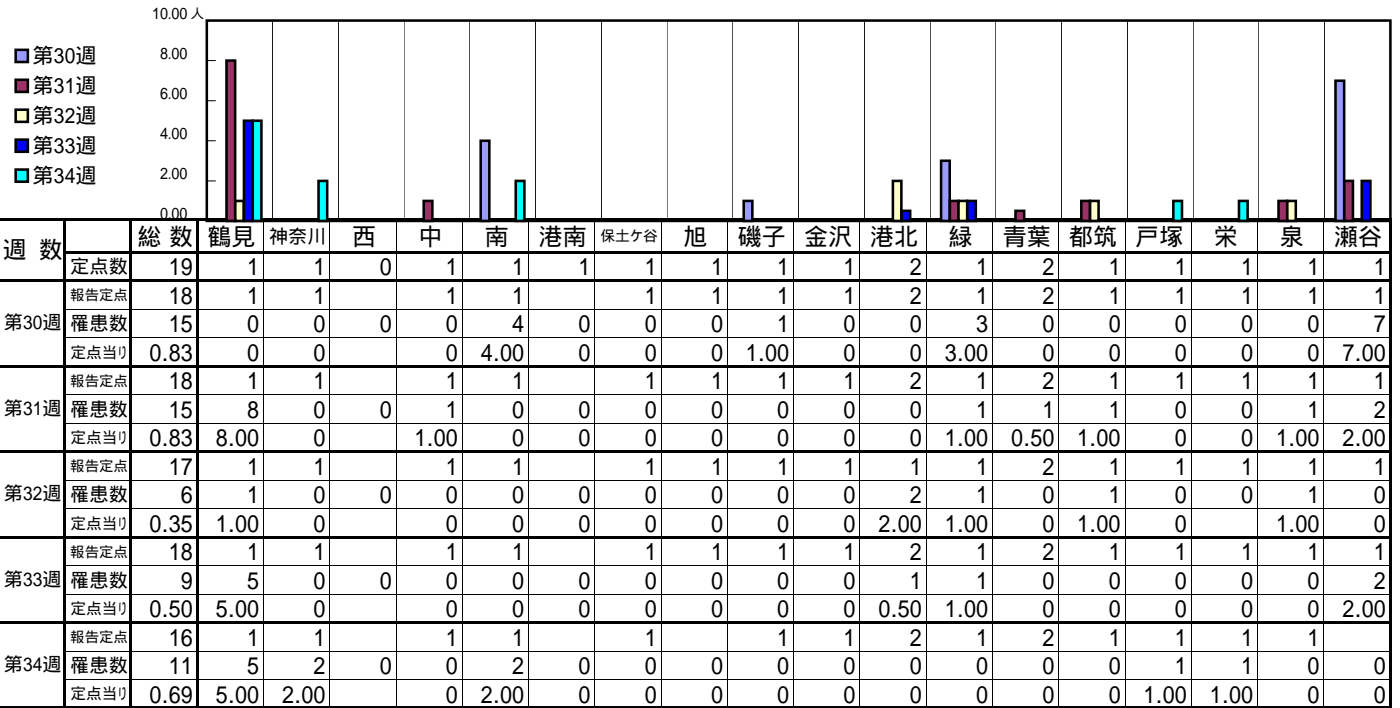

| 週数   | 合計 | ~5ヶ月 | ~11ヶ月 | 1歳 | 2歳 | 3歳 | 4歳 | 5歳 | 6歳 | 7歳 | 8歳 | 9歳 | 10~14歳 | 15~19歳 | 20~29歳 | 30~39歳 | 40~49歳 | 50~59歳 | 60~69歳 | 70歳以上 |
|------|----|------|-------|----|----|----|----|----|----|----|----|----|--------|--------|--------|--------|--------|--------|--------|-------|
| 第30週 | 15 |      |       |    | 2  |    | 1  | 1  |    | 2  |    |    | 1      | 1      |        |        | 5      | 1      |        | 1     |
| 第31週 | 15 | 2    |       | 1  | 1  |    |    | 2  |    |    |    | 1  | 1      | 1      |        | 2      | 3      |        | 1      |       |
| 第32週 | 6  |      |       |    | 1  |    |    |    |    |    |    |    |        |        | 2      | 2      |        | 1      |        |       |
| 第33週 | 9  |      |       |    |    | 2  | 1  |    |    |    |    | 1  |        | 1      | 1      | 3      |        |        |        |       |
| 第34週 | 11 |      |       |    |    | 1  |    |    |    |    |    |    |        | 2      | 1      |        | 3      |        | 4      |       |

[年齢層別5週分集計]

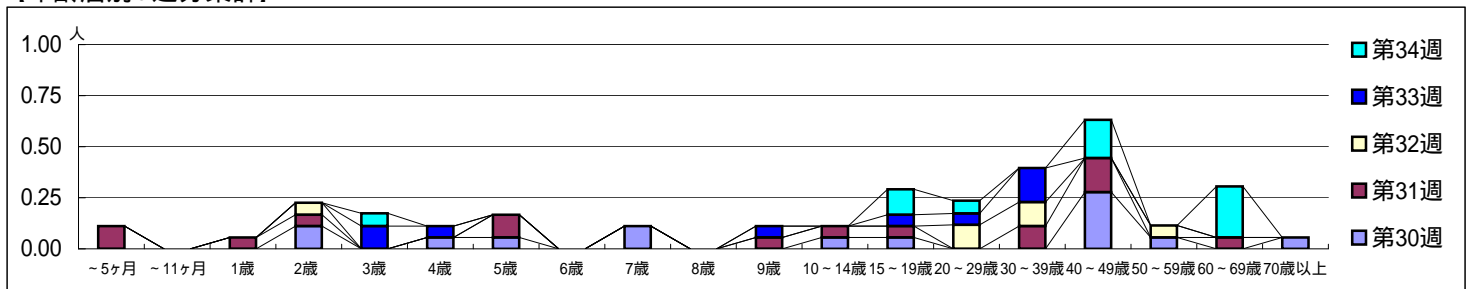

[定点当りの患者数]

