

コロナ禍の中、野外活動を中心として地域の親子 と共に、居場所とつながりを考える連続企画



大倉山ミエル 20220227

『ミエル畑部』

子どもと親の農業体験

大倉山ミエル 2022
Cafe Miel Okurayama

ミエル畑部 2022

畑や公園や森でのびのび時間を過ごそう！



身近な畑と公園で遊ぼう。

師岡の「梅の丘公園」内の市民農場で、畑作業をしながらのびのび遊んでいます。土で遊んだり、色々な色や味の収穫も楽しいです。ぜひ参加してください。

畑の先生に学びながら農業、収穫体験！

生のピーマンもカブリ！
いつまでも土遊び！
子どもの時間は子どものもの
つい関わりすぎてしまうけど
ここでは子どももののびのび遊んじゃおう！

・港北区地域の子カラ応援事業の助成を受けています。

開催日：第1、第3土曜日 9:00～12:00に開催します。雨天中止です。LINEグループに入っています。
定員：特におりません、対象：親子向け農作業です。
場所：港北区師岡「梅の丘公園」内の熊野の森もろおカスタイルさんが運営している市民農園で一緒に活動しています。
参加費：1家族500円いただいています。
申込方法：電話又メール、line (☎: 045-717-6778, Mail: miel@rf6.so-net.ne.jp)



『森のようちえん』

幼児+両親・身近な自然体験

大倉山ミエル 2021
Cafe Miel Okurayama

森のようちえん 2021

道端や公園でどんぐりを拾ったり、つくしを見つけて歩こう！



身近な自然を感じよう

普段行く公園の足元の植物たちと、その遊び方を提案する大倉山ミエルの『森のようちえん』。4月は大倉山公園に出かけよう

インストラクターと歩こう！

子どもの時間は子どものもの
つい関わりすぎてしまうけど
ここでは子どももののびのび遊んじゃおう！

不定期で、近隣の
大倉山公園Y南公園、太尾公園、南公園などで、
自然遊びを楽しんでいます。随時ほしゅう中です。

・東倉こども応援プログラムと港北区地域の子カラの助成を受けています。

開催日：随時開催します。雨天中止です。
定員：各回5組以下(コロナ下)、対象：未就園児親子向けイベントです。
場所：大倉山ミエル、公園、まち
参加費：1家族500円いただきます。
申込方法：寺元まで電話又メール、line (☎: 045-717-6778, Mail: miel@rf6.so-net.ne.jp)



『みつばち探検隊』

幼児(1歳～5歳)・まち保育

大倉山ミエル 2021
Cafe Miel Okurayama

みつばちたんけん隊

ミエルを基地にして 子どものペースと一緒に おさんぽしませんか？



週に2回、毎回、同じメンバーで、おさんぽに出かけていきます。のんびり、ゆったり、歩いたり、遊んだり、食べたり。そんな子どもの時間を一緒に考え、作っていく方を募集します。

子どもが主役

子どものペースと一緒に歩く、ぜいたくな時間。
今日は何か見つかるかな？

まちとつながる

一緒にまちへでかよう。
まちの人と出会う
みんなで子育てしよう。

大人はじっくり見守ろう！

つい大人が声をかけすぎてしまうけど、ここでは子ども同士の関わりを大切に！

◆4月からスタート
一緒にすすなかまを募集します。

◆頼りになるサポートチームによる子育て勉強会も開催します。
◆ママの特技を持ち寄った
プチ教室もできます！

・東倉こども応援プログラムの助成を受けています。

4～6月：毎週火・土 10:00～12:00 (お昼を食べる日もあります)
定員：5名、対象：1.5～3歳程度 場所：大倉山ミエル、公園、まち
参加費：無料(ミエルやお店に立ち寄る場合は都度支払い)
申込方法：大倉山ミエルに電話又メール (☎: 045-717-6778, Mail: miel@rf6.so-net.ne.jp)



『ミエル畑部』 : 熊野もろおかスタイルと協働

港北区『梅の丘公園』の市民農園で月2回開催・・・登録者38家族 (2022・01)



『みつばち探検隊』

大倉山の街歩きを、毎週火曜日と木曜日の10:00~12:00、固定メンバーで、子どもの自主性を大切にしています。



『森のようちえん』

自然遊びインストラクターの寺元先生と、近くの公園等で自然遊びを楽しんでいます。不定期



ー 近所の居場所・地域のハブ ー

『ミエルの森』 2022

● : ミエル以外の活動団体等、ミエルがメンバーとして参加又共催

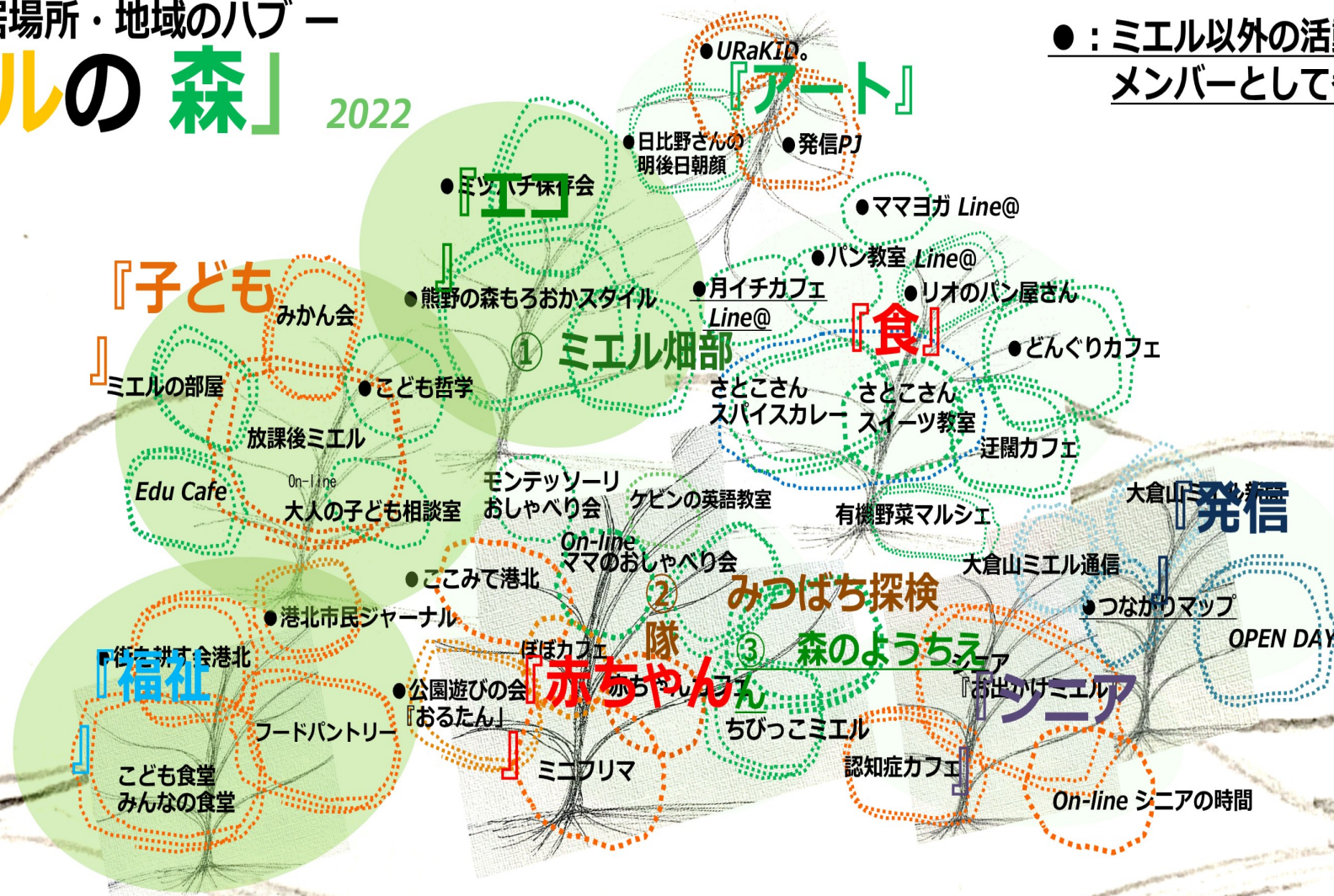

● **ミエル企画部** : ミエルを知って、自由に、迂闊に、楽しくやりたいことを企画、運営、サポートするグループ。(12月現在21名)

● **ミエルAll** : 2021年5月に更新し、再加入をお願いした lineグループ。その他に多くの企画・運営のlineグループが有ります。(2022.3現在200名参加)



大倉山ミエル 4丁目 カレンダー

『ゆるい地縁』のある 心豊かに過ごせる自分で創る街づくり

●神奈川県ボランティア基金21事業の支援を受けています。



どんぐりカフェの様子



大倉山はちみつ

住所：港北区大倉山4-36-26 (東急東横線 大倉山駅から徒歩12分)
(マンション グランチェルト東側)



☐☐ カフェ メニュー (10月からカフェを再開中です)

) Drink menu

ドリップコーヒー (HOT・ICE) ¥300

紅茶 ¥300

Food menu (フードメニューは当面休止いたします)

☐☐ 今月もコロナ対策のため基本予約の上

連絡してください。

電話：045-717-6778 (営業時間中にお願います)

Mail：miel@rf6.so-net.ne.jp

NPO法人 街カフェ大倉山ミエル 鈴木智香子

♥ FP：フードパントリー

コロナ前の「こども食堂」の代わりに、フードバンク神奈川、ビーバーリンク港北、近所の焼き鳥大将さん、近所の方やロータリークラブの寄付金等の支援や、子ども家庭支援課さんや近所のボランティアの方々のお手伝いも受けて、主に食品やお弁当等を、シングル家庭中心に、月2回配布中です。気軽にお問合せください。

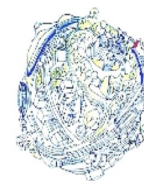

♥ 赤ちゃんカフェ @大倉山ミエル、当面@大倉山記念館公園、雨天：Zoom。赤ちゃんをお持ちの母さん。お父さんのゆっくりおしゃべり会です。ぜひ遊びに来て、お友だちをみつけてください

2022年3月のカレンダーです。コロナ禍で心配がつづきます。ワクチン接種の3回目もやっと始まったようですが、身近なひとがコロナにかかったりして心配です。withコロナの生活を考えながら、感染防止対策を行い、お店でのリアルな活動も続けます。又、今月のフードパントリーではひとり親家庭等への追加食支援もあり、「港北区子ども若者支援団体交流会」のネットワークを活かした支援も可能になりました。ミエルでも第2金曜日 11日と第4水曜日 23日には普段よりも充実した支援が出来そうです。



2022年 3月

● 港北区地域のチカラ応援車

月	火	水	木	金	土	日
28 おでかけミエル 10:00~13:00 ☐ カフェ 放課後ミエル 15:30~18:00	01 森のようちえん ● 10:00~11:00 ☐ カフェ 10:00~15:00 有機野菜販売 16:00~17:00	02 おでかけミエル 10:00~13:00 ☐ カフェ 10:00~15:00	03 ☐ カフェ 10:00~15:00	04 ☐ カフェ 10:00~15:00 スパイスカレー要予約 11:30~17:00 ☐ カフェ 放課後ミエル	05 ♥ミエル畑部 @梅の丘公園 9:00~12:00	06   ミエル畑部
07 おでかけミエル 10:00~13:00 ☐ カフェ 放課後ミエル 15:30~18:00	08 みつばち探検隊 ● 10:00~12:00 癒しと学びの 月イチカフェ 11:00~19:00 有機野菜販売 16:00~17:00	09 おでかけミエル 10:00~13:00 認知症カフェ 14:00~15:30 ☐ カフェ 10:00~15:00	10 みつばち探検隊 ● 10:00~12:00 ☐ カフェ 10:00~15:00	11 ♥赤ちゃんカフェ @大倉山記念館公園 10:00~11:30 ☐ カフェ スパイスカレー要予約 11:30~17:00 ♥FP 17:00~20:00 放課後ミエル	12 森のようちえん ● 10:00~11:00	13 ● OPEN DAY 13:00~、15:00~
14 On-line 9:30~10:00 ママのおしゃべり会 おでかけミエル 10:00~13:00 ☐ カフェ 放課後ミエル 15:30~18:00	15 みつばち探検隊 ● 10:00~12:00 ☐ カフェ 10:00~15:00 有機野菜販売 16:00~17:00	16 おでかけミエル 10:00~13:00 ☐ カフェ 13:00~15:00	17 みつばち探検隊 ● 10:00~12:00 ☐ カフェ 10:00~13:30 さと子さんの料理教室 13:30~15:30	18 ☐ カフェ スパイスカレー要予約 11:30~17:00 ♥どんぐりカフェ 13:00~15:30 放課後ミエル	19 ♥ミエル畑部 @梅の丘公園 9:00~12:00	20  ミエル畑部
21 春分の日	22 ☐ カフェ 10:00~15:00 有機野菜販売 16:00~17:00	23 おでかけミエル 10:00~13:00 ☐ カフェ ♥FPフードパントリー 17:00~20:00	24 ♥おるたん	25 ♥赤ちゃんカフェ @大倉山記念館公園 10:00~11:30 ♥モンテッソーリ教室 @Zoom 10:00~11:30 スパイスカレー要予約 放課後ミエル	26 ☐さと子さんカフェ New Open 11:00~16:00	27
28 おでかけミエル 10:00~13:00 ☐ カフェ 放課後ミエル 15:30~18:00	29 ☐ カフェ 10:00~15:00 有機野菜販売 16:00~17:00	30 おでかけミエル 10:00~13:00 ☐ カフェ 13:00~15:00	31 ☐ カフェ 10:00~15:00	♥ツチノコPP 1 ☐ カフェ 10:00~15:00 スパイスカレー要予約 11:30~17:00 ☐ カフェ 放課後ミエル 15:30~18:00	2	3 ●ミエルは「ミエルAll!」というLineグループを運用しています。参加ご希望の方はご連絡ください。

☐☐ ぼぼカフェ (店主：樺田明子)

ブレママ・パパ、4カ月までの赤ちゃんのママ・パパ対象の、ゆっくりおしゃべり会。ミエルとココひよして開催中です。

☐☐ OPEN DAY

ミエルの見学と説明の会です。13:00~、15:00~
各定員6名、ドリンク付1,000円です。ぜひ遊びに来てください。

☐☐ 出張ミエル「みんなで遊ぼう！ちびっこミエル」

- ・公園遊びの会「おるたん」(第1,3木曜日 @新横浜第1公園)
- ・ミエル畑部 (第1,3土曜日 @師岡 梅の丘公園) 熊スタの活動に参加中。

●大倉山はちみつ (大倉山はちみつ保存会)

大倉山地域で養蜂した「大倉山はちみつ」の販売を再開しました。春蜜、初夏蜜、夏蜜販売しています。

●大倉山ミエルは『ゆるい地縁』のある、心豊かで、のんびり過ごせる自分たちの街作りを旨とし、-1歳~101歳まで、どなたでも、いつでも立寄れる居場所になり『聞き合える関係性』のある『人と出会える』場を目指しています。



Miel Okurayama

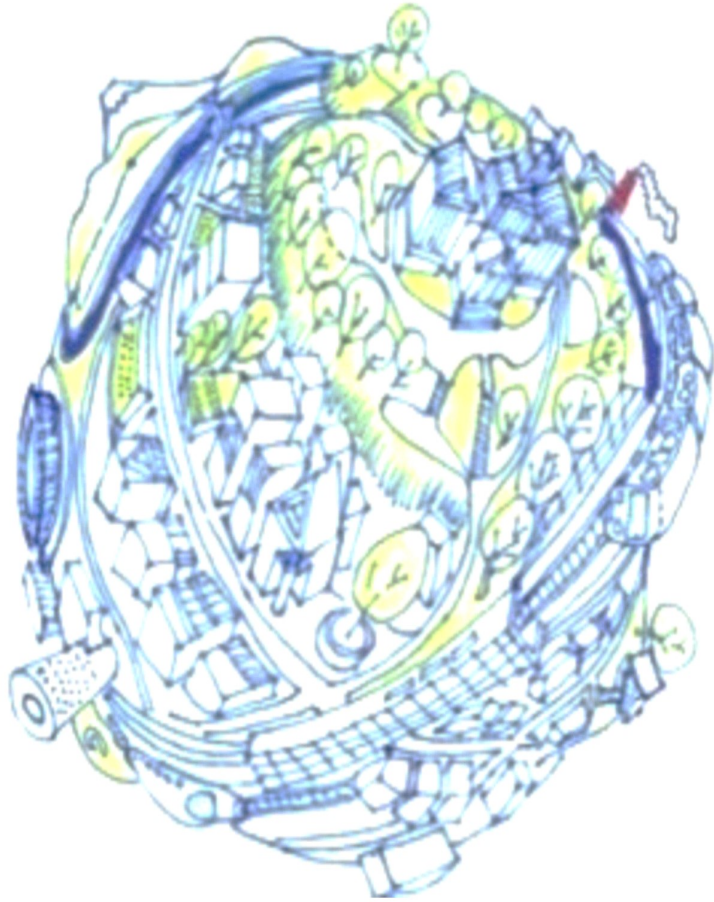

■大倉山ミエルの活動

20220005



Miel Okurayama