■港南区版／№241平成21年10月8日(木)号　港南区誕生40周年―タウンニュース特別号

まち自慢通信 創刊号

港南区 まち自慢

港南区役所 × 区民レポーター × タウンニュース

〒233-0004　港南区港南中央通10－1　港南区役所　区政推進課企画調整係
TEL:045-847-8319　FAX:045-846-2483　Mail:kn-kikaku@city.yokohama.jp

〒244-0803　戸塚区平戸町259番地　株式会社タウンニュース社　港南区編集室
TEL:045-824-6800　FAX:045-824-6700　Mail:kounan@townnews.co.jp

長昌院(上永谷5-1-3)にある樹齢約200年のイチョウ（2008年12月4日撮影）

■港南区は今年40歳！

港南区に住まいのみなさん、はじめまして。「まち自慢通信」を読んで下さいまして、ありがとうございます。

突然ですが、みなさんは港南区のことをどのくらい知っていますか？そして、このまちのことをどんな風に思っていますか？

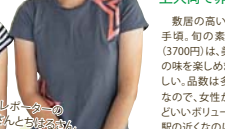

港南区は昭和44年（1969年）に南区から分区して誕生しました。今年で区制40周年になります。

人間で40歳と言えば、仕事を、子育てを、趣味を、存分に楽しむことのできる年齢だと思います。それでいて自分らしさを表面に出せる大人といったところでしょうか。素敵な世代です。

“40歳”という節目を迎えたいま、改めて“港南区らしさ”を伝えたいと思い、私たち港南区役所とタウンニュースは協働で「まち自慢通信」を企画しました。

私たちが暮らすまちの魅力を知ってほしい、見直してほしい、そして、もっと好きになってほしい！そんな願いを込めて編集しています。シモトともっと近くなる。そのきっかけになれば幸いです。

■まち自慢実施中！

港南区では区民のみなさんのふるさと意識を高め、地域への愛着と親しみをより深めてもらうことを目的に、19年度から「まち自慢事業」を実施しています。この事業で区民の皆さんに「まち自慢」を募ったところ、140ロ件の応募を頂きました。

今回の「まち自慢通信」では、応募の中から「美味しい！」とオススメされたお店や、地域のために頑張る区民活動などをご紹介します。

取材は区内にお住まいの主婦の方にお願いいたします。区民レポーターとして、また、主婦ならではの目線で地域の魅力をお伝えします。

「まち自慢通信」は今後も区内の名店・名品や区民活動紹介、お出かけスポット情報など、充実した内容をお届けします。横浜中心部にも負けない港南区内の「まち自慢」をこれからも紹介していきますので、よろしくお願いいたします。

■まち自慢ガイドブック完成！

区民の皆さんから頂いた「まち自慢」の中から、人気のスポットや港南区ならではのものを中心に掲載した「まち自慢ガイドブック」を発行します。10月13日(火)より区役所や地区センターなどで配布します。ぜひご覧ください。

パン職人　(53)
「ボン・グウ」でパンを焼き続けて23年。「静かでゆっくりせせらぎ」と言う日限地蔵がお気に入り。

看板娘　(23)
「結果、こうなん」の働き始めて5年ほど。「常連さんとお話をするのが楽しいです」

消防隊員　(24)
月2回は同僚や上司とお酒を飲む。名古屋から越して1年。「まさに港南区内を開拓したいと思った！」

駄菓子屋のおじちゃんとおばちゃん
「駄菓子屋の開いて36年。子どもたちの笑顔がとてもいい笑顔！。ずっともっと続けてもらっていたい！」

女将
「大切な全身がそろい「懐石　花里」にかなったこころ。心地よい接客さえ、料理は緑のたくさん自然公園。」

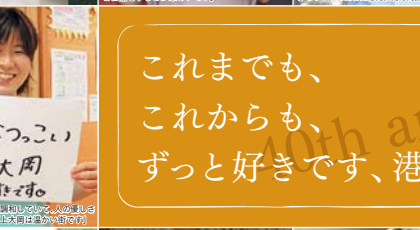

2児のお母さん
「せいもの と美しいものが調和していて、人の優しさや笑顔が見えている街！上大岡は温かい街です！」

これまでも、
これからも、
ずっと好きです、港南区。

港南区の好きなところ、お聞きしました！

40th anniversary

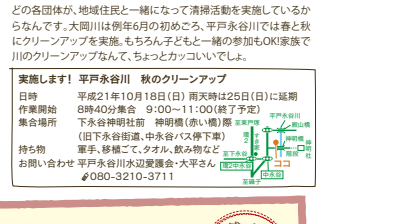

農家　(69)
「愛情をかけて育てた野菜が美味しくていいかがな い。港南区の野菜を食べてなさい！」

恋と勉強に燃える鶴巻高校1年生
「通学途中にある日野中央公園は緑いっぱい。毎日清々しくなります！」

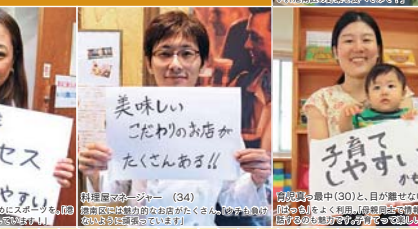

イタリアンレストランの従業員　(61)
「暮らしやすさで選ぶ港南区。「美味しい店」「日常でもいそで！」」

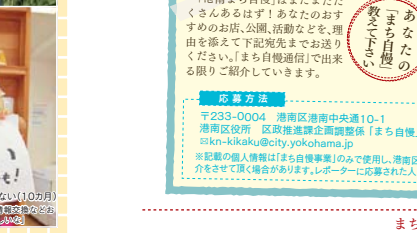

イエロートラックター　(23)
「子どもから大人まで楽しめるためにスポーツを。「港南区スポーツセンター」でお待ちしています！」

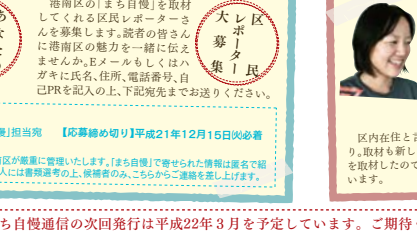

料理屋マネージャー　(34)
「港南区には魅力的なお店がたくさん。「ジャム魚付」のようなお店がもっと増えてほしいです！」

育児真っ最中(30)と、目が離せない(10カ月)
「「ちっ魚」をよく利用。「子育て」を情報交換できるお店がいっぱいあって、ずっと住んでいたい。」

まち自慢マップ

港南のオススメスポットを紹介します

港南区産の野菜が美味しい！

ここでは野菜農業専用地区の農家が当番制で運営し、自分の畑で採れたものを販売しています。今の時期なら、ホウレン草や小松菜、ブロッコリー、キャベツ、大根が旬。もう少し寒くなると、白菜も並びます。そのほか、春は竹の子、夏は浜なしやブドウ、トマトなども。畑から直接持ってくる野菜は鮮度抜群で、量も多め。これでお買い得価格とあっては、人気が出るのもうなずけます。特に土日は午前中に行かないと、売り切れているかもしれません。早い時間がオススメです。

すずかけ通り
すずかけの郷
至丸山台
東京都農業入口
深田橋
ココ
ココ
ココ