

“野毛の図書館”の誕生まで	p. 1
お知らせ／講座	p. 2
展示／子ども向けイベント／おはなし会	p. 3
創立90周年事業／ @Libミニブックリスト番外編「震災・防災リンク集」	p. 4
ホームページ http://www.city.yokohama.lg.jp/kyoiku/library/	2011年5月号



横浜市立図書館は、今年創立90周年を迎えます。

“野毛の図書館”の誕生まで

市民のみなさまに“野毛の図書館”として親しまれた、横浜市図書館（現中央図書館の前身）誕生までを振り返ります。

年月	事項
1919(大正8)年12月	開港60周年・自治制施行30周年記念事業として図書館の建設を計画
1921(大正10)年6月	横浜公園内の建築事務所内仮閲覧所で図書の閲覧開始(横浜市立図書館の創立)
1923(大正12)年9月	関東大震災により建物と蔵書を焼失
12月	中村町に仮閲覧所を設置し、閲覧開始
1924(大正13)年3月	横浜公園内に仮本館が竣工し、落成記念に震災展覧会を開催
4月	閲覧業務を開始
9月	館外貸出を実施
1927(昭和2)年7月	旧老松小学校跡に横浜市図書館竣工

横浜市立図書館の歴史は、実は野毛ではなく横浜公園の一角から始まりました。大正8年に開港60周年・自治制施行30周年記念事業として横浜公園内に建設が計画され、大正10年6月に仮閲覧所が開設されました。これが横浜市立図書館の創立です。残念ながら写真は残っていません。

当時の図書館は有料で、館内閲覧料は1回2銭、館外閲覧料は1か月50銭でした。館外閲覧には他に保証金5円も必要でした。ちなみに当時の映画館の入場料は30銭ほどだったようです。

この仮閲覧所は館内が狭かったため館外貸出に努めましたが、館内閲覧を希望する人が多く、毎日入館を断らざるを得ない状況だったと、当時の業務日誌が伝えています。

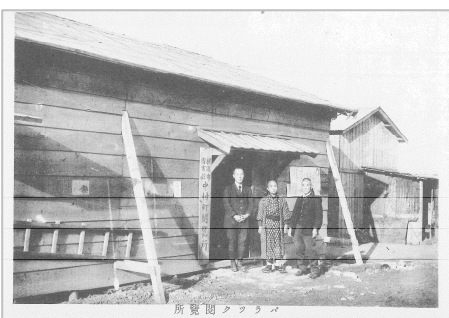

中村町仮閲覧所 関東大震災から3か月後

しかし大正12年9月、関東大震災で仮閲覧所の建物・施設をはじめ、蔵書約13,000冊を焼失してしまいました。

震災後再び活動を開始しますが、図書の入手には非常に困難を窮めました。佐賀県立・大阪市立図書館などを始めとした各地からの寄贈図書や県下および市内の篤志家からの寄贈図書に購入図書を加えて、中村町の仮閲覧所で閲覧を開始したのは震災から3か月後のことでした。

その後、2度の移転をし、ようやく昭和2年7月、野毛の地に横浜市図書館（現中央図書館の前身）が竣工したのです。



横浜市図書館
(現中央図書館の前身)竣工
昭和2年



横浜市図書館
(現中央図書館の前身)閲覧室
年代不明

次号に続く

お知らせ

■市立図書館

開館時間について

市立図書館18館は東京電力による計画停電の原則不実施にともない、当面の間、次のとおり開館します。

火～金 9:30～19:00

土・日・月・祝(休日) 9:30～17:00

くわしくは、市立図書館ホームページをご確認ください。

<http://www.city.yokohama.lg.jp/kyoiku/library/>

「蔵書再構成5か年計画」を策定しました

図書館を取り巻く環境変化や課題に対応しながら、充実した蔵書構成によってサービスの向上を目指します。くわしくは、市立図書館ホームページをご覧ください。

<http://www.city.yokohama.lg.jp/kyoiku/library/unei/zoshosaikosei.html>

メールマガジン、配信登録受付中!

くわしくは、市立図書館ホームページをご覧ください。

<http://www.city.yokohama.lg.jp/kyoiku/library/mlmg/>

■都筑図書館

「総合案内」窓口を開設しました



暮らしの問題、図書館にヒントあり!

司書が探しもの・調べもののお手伝いをいたします。お気軽にご相談ください。

■戸塚図書館

相談カウンター リニューアル

「本を探すには?」、「欲しい資料や情報を得るには?」など、司書と一緒にお手伝いします。



講座

■中央図書館

い・にし・え散歩

〔内容〕西区の史跡を解説付きで散策します。

〔日時〕6/18(土)14:00～16:00

小雨決行。雨天順延(6/19(日)。雨天時は中止。)

〔集合場所〕中央図書館

〔対象〕西区および近隣区在住の市民(18歳以上)

〔申込・定員〕往復はがきに、①行事名②氏名③住所④電話番号、返信用のあて先を書いて、〒220-0032 西区老松町1中央図書館サービス課「い・にし・え散歩担当」まで。5/1(日)～31(火)必着。定員 20人(申込多数の場合は抽選)

■港南図書館

初めてのパパママ赤ちゃんのための絵本とわらべうたの講座

〔日時〕5/21(土)①10:30～11:00

②11:30～12:00 各回内容同じ

〔対象〕港南区在住の4か月～12か月児と保護者

〔会場〕港南図書館会議室

〔申込・定員〕5/11(水)9:30～港南図書館カウンターまたは電話で。各回先着 10組

歴史講座「芹が谷の歴史」

〔内容〕芹香園、浩風園からこども病院の設置に至る芹が谷の近代史について語ります。

〔日時〕6/25(土)14:00～16:00

〔申込・定員〕往復はがきに、①住所②氏名③電話番号、返信用のあて先を書いて、〒234-0056 港南区野庭町125 港南図書館まで。はがき 1枚につき 1人。5/31(火)消印有効。定員 50人(申込多数の場合は抽選)

〔会場〕港南図書館会議室

〔講師〕大平力蔵氏(平戸・永谷川水辺愛護会会長)

■鶴見図書館

鶴見福祉保健センター乳幼児健診「つるみっこ絵本広場」協力スタッフ養成講座(全4回)

〔内容〕

①	5/18(水)	公開講座「絵本と出会う」講師/渡辺順子氏(すずらん文庫主宰) 会場/鶴見区役所6階8号会議室
*	10:00～12:00	
②	5/31(火)	講座「絵本とわらべうたの豊かな世界」講師/鶴見図書館司書 会場/鶴見図書館会議室
③	6/3か10(金)	見学「1歳6か月児健診 つるみっこ絵本広場」会場/鶴見区役所1階乳幼児健診会場
*	9:30～11:30	
④	6/7か14(火)	見学「4か月児健診 つるみっこ絵本広場」講師/鶴見福祉保健センター保健師 会場/鶴見区役所1階乳幼児健診会場
*	9:30～11:30	

* 公開講座。この回のみ申込可

**どちらか1日選択

〔対象〕絵本の読み聞かせやわらべうたに関心があり、協力スタッフとして活動できる人。報酬なし。交通費支給あり。区内在住または在勤で全4回参加できる人。

〔活動内容〕4か月児健診・1歳6か月児健診時に月1回以上参加。月1回のミーティングに参加。研修もあり。

〔申込・定員〕5/11(水)～鶴見福祉保健センターこども家庭支援課 こども家庭支援担当戸花・岩切(☎510-1850)へ電話で。受付時間月～金8:45～17:15。先着 20人。①のみ保育あり(要問合せ)

■金沢図書館

小学生向け絵本の読み聞かせボランティア講座

〔内容〕初心者向け絵本の講座と実習

〔日時〕①5/26(木)②6/2(木)

各回 10:00～12:30

〔対象〕金沢区内で小学生を対象にした読み聞かせボランティア活動を始めて間もない市民

〔申込・定員〕5/13(金)9:30～金沢図書館カウンターまたは電話で。

先着 15人

〔講師〕金沢図書館司書

■戸塚図書館

読み聞かせ講習会 入門編

〔日時〕5/26(木)9:45～11:45

〔対象〕地域や学校で絵本の読み聞かせボランティア活動を予定しているか始めたばかりの人

〔会場〕戸塚地区センター会議室 B

〔申込・定員〕5/12(木)9:30～戸塚図書館カウンターまたは電話で。先着 30人

〔講師〕戸塚図書館司書

*オリジナルクリアファイルプレゼント

■緑図書館

第4回みどりおはなしフェスタ

①ママが楽しむおはなし会 & 図書館ツアー

〔日時〕5/13(金)10:00～12:00

〔対象〕子どもと保護者

〔定員〕先着 15組*保育あり(有料15人)

②わらべうた講習会

〔日時〕5/31(火)11:00～12:00

〔対象〕子どもと保護者、読み聞かせ活動をしている人

〔定員〕先着 30人

〔講師〕緑図書館司書

①②とも

〔会場〕緑図書館会議室

〔申込〕4/23(土)10:00～緑区地域子育て支援拠点いっぼ(☎989-5850)で。

③みんな大好き! 「ねずみくんのチョコッキ」～なかえよしをの世界

〔内容〕絵本作家なかえよしをさんの作品を一堂に集めて紹介します。

〔期間〕4/28(木)～5/13(金)

■南図書館

地域再発見! 「弘明寺公園にさいている花」を探そう

〔内容〕花の写真撮影の解説と、弘明寺～弘明寺商店街を巡る図書館周辺再発見ツアー。

〔日時〕5/29(日)9:30～12:00

雨天順延(6/5)

〔対象〕一般市民(高校生以上)

〔申込・定員〕5/11(水)9:30～南図書館カウンターまたは電話で。先着 20人

■山内図書館
あおば探訪～自然編1「葉っぱの上
に動物園」～

〔内容〕ゾウムシやオトシブミを中心
に身近な自然観察を楽しむ方法を
学びます。

〔日時〕5/22(日)9:00～12:00

〔対象〕小学生以上(2年生以下は、
要保護者同伴)

〔会場〕寺家ふるさと村(集合場所
寺家ふるさと村「四季の家」)

〔申込・定員〕5/11(水)9:30～山内図書
館カウンターまたは電話で。先着15組

〔講師〕仁井雄治氏((株)地域環境
計画元代表)

展 示

■金沢図書館

パネル展示「風をきって走る—
自転車と文学とヨコハマ—」

〔期間〕4/1(金)～5/31(火)

〔会場〕金沢図書館1階ロビー

■保土ヶ谷図書館

横浜の学童疎開

〔期間〕5/14(土)～6/5(日)

*5/18(水)、19(木)、6/1(水)を除く

〔会場〕保土ヶ谷図書館会議室

子ども向けイベント

■泉図書館

親子で楽しむわらべうた(全5回)

〔日時〕5/20(金)～10/21(金)の毎月
第3金曜日(8月休み) ①10:30～②
11:15～

〔会場〕泉図書館2階会議室

〔対象〕0歳～1歳6か月児と保護者。
なるべく全回出席できる方

〔申込・定員〕5/11(水)9:30～泉図書
館カウンターまたは電話で。各回先着10組

〔講師〕阪口道子氏

■瀬谷図書館

せやおはなしフェスティバル

〔日時・対象〕5/21(土)①10:30

②11:30③13:30④14:30⑤15:30

①③⑤3歳～ ②④小学生～

〔会場〕瀬谷図書館会議室

〔語り手〕①風の会 ②おはなしダイヤ
モンド③しらゆりみどりのたね④きずな
⑤はらっぱの会

■山内図書館

親子で楽しむ郷土の紙芝居

〔内容〕民話の解説もあります。

①水神姫 ②おしゃもじさま

〔日時〕5/28(土)14:00～15:00

〔会場〕山内図書館集会所

〔演者〕あおば紙芝居一座

■市立図書館 “4月23日は子ども読書の日”
子ども読書の日イベント

4/19(火)～5/15(日)は、子ども読書の日
にちなんでイベントを開催。くわしくは、図書館
で配布するチラシまたは、市立図書館ホームページで。

<http://www.city.yokohama.lg.jp/kyoiku/library/bunka/kodomodokusyo2011.html>

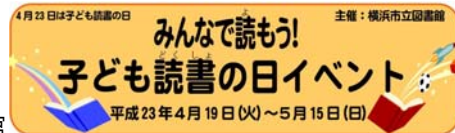

おはなし会

定例親子おはなし会

中央	●5/18(水)11:00 (1～3歳児と保護者 当日先着 15組)
旭	●5/25(水)10:30 (0～3歳児と保護者 当日先着 15組)
泉	●6/28(火)①10:30 ②11:15 (2・3歳児と保護者 各回先着 15組) 〔申込〕5/24(火)9:30～
磯子	●5/19(木)11:00 (2・3歳児と保護者 先着 15組) 〔申込〕5/11(水)9:30～
神奈川	●5/31(火)11:00 (0～2歳児と保護者 先着 15組)
金沢	●5/25(水)10:30 (1・2歳児と保護者 先着 15組) 〔申込〕5/11(水)9:30～
港南	● <input type="checkbox"/> 5/12(木) ①10:00 ②10:40 (0～4歳児と保護者) ● <input type="checkbox"/> 5/13、27(金) ①10:00(0～2歳児と保護者) ②10:40(2～4歳児と保護者)
港北	● <input type="checkbox"/> 5/19(木) 11:00 (1～3歳児と保護者 先着 15組) 〔申込〕5/10(火)9:30～
栄	●5/31(火)11:00 (2・3歳児と保護者 当日先着 12組)
瀬谷	● <input type="checkbox"/> 5/12(木)①10:30 ②11:15 (乳幼児と保護者 各回先着 12組) 〔申込〕5/11(日)9:30～
都筑	●6/9(木)①10:00 ②10:45 (2・3歳児と保護者 各回先着 10組) 〔申込〕5/26(木)9:30～
鶴見	●5/24(火)11:00 (1歳6か月～3歳未満と保護者 当日先着 15組)
戸塚	●5/6(金)11:00 (1～3歳児と保護者 当日先着 20組)
中	● <input type="checkbox"/> 5/10(火)、28(土)10:30 (1歳児～と保護者)
保土ヶ谷	●5/19(木)①10:20 ②10:50 ③11:20 (0～2歳児と保護者)
緑	● <input type="checkbox"/> 5/11(水)11:00 (2・3歳児と保護者 各回当日先着 12組) ● <input type="checkbox"/> 5/18(水)①10:00 ②11:00 (0・1歳児と保護者 各回当日先着 12組)
南	● <input type="checkbox"/> 5/17(火) ①10:30(0～2歳児と保護者) ②11:30(2～4歳児と保護者)
山内	● <input type="checkbox"/> 5/13、27(金) ①11:00 ②11:30(1歳児～と保護者)

無印 司書によるおはなし会

ボランティアグループによるおはなし会

司書とボランティアの協働おはなし会

定例おはなし会

中央	●5/11(水)15:30 (ひとりでおはなしを聞ける子～小学生) ● <input type="checkbox"/> 5/25(水)15:30 (ひとりでおはなしを聞ける子～小学生) ● <input type="checkbox"/> 5/7、14、21、28(土) ①14:00(ひとりでおはなしを聞ける子) ②14:30(小学生～)
旭	● <input type="checkbox"/> 5/11(水)16:00 (3歳～当日先着 30人)
泉	● <input type="checkbox"/> 5/8(日) ①14:00(2歳～)②14:30(5歳～) ●5/18(水) ①15:30(ひとりでおはなしを聞ける子～ 小学1年生) ②16:00(小学2年生～)
磯子	●5/11(水)15:30 (幼児～小学1年生) ●5/25(水) ①15:30(幼児～小学1年生) ②16:00(小学生)
金沢	●5/18(水)15:30 (ひとりでおはなしを聞ける子)
港南	● <input type="checkbox"/> 5/22(日) ①14:30(3歳～) ②15:00(小学生～)
港北	●5/11、25(水)15:30 (4歳～小学2年生)
栄	●5/11(水) 15:30 (ひとりでおはなしを聞ける子) ● <input type="checkbox"/> 5/28(土)14:00 (4歳～)
瀬谷	●5/25(水)15:30 (3歳～)
都筑	●5/18(水)15:30 (ひとりでおはなしを聞ける子)
鶴見	●5/11(水)15:00 (ひとりでおはなしを聞ける3歳～)
戸塚	● <input type="checkbox"/> 5/14(土)14:00 (4歳～小学校低学年 当日先着 20人) ●5/18(水)15:00 (4歳～小学校低学年 当日先着 20人)
中	● <input type="checkbox"/> 5/18(水)15:30(3歳～小学生)
保土ヶ谷	●5/18(水)15:30 (幼児～小学校低学年)
緑	● <input type="checkbox"/> 5/18(水)15:30 (3歳～ 当日先着 20人)
南	● <input type="checkbox"/> 5/11(水)15:30 (おはなしを聞ける3歳～) ●5/14(土)11:00 (おはなしを聞ける5歳～)
山内	● <input type="checkbox"/> 5/11、25(水)15:30 (ひとりでおはなしを聞ける3歳～)

創立90周年事業

☆図書館で、「ヨコハマ」の90年を感じてみませんか？

創立90周年記念パネルディスカッション「あの頃の、ヨコハマは・・・」

みなさまから募集した、伝えたい、遺しておきたい「ヨコハマ」の写真やエピソードをもとに、「ヨコハマ」の話をしませんか。「ヨコハマ」の記憶を未来へ伝えます。

〔日時〕6/11(土)14:00～16:00

〔会場〕中央図書館地下1階ホール

〔申込方法〕5/12(木)9:30～6/7(火)

☎(262-0050)か中央図書館1階⑤ヘルプデスクで。

〔定員〕150人

「ヨコハマ」にまつわる写真とエピソードを募集！

伝えたい、遺しておきたい「ヨコハマ」にまつわる写真とエピソードを募集します。くわしくは、各図書館で配布しているチラシか市立図書館ホームページをご覧ください。

〔受付期間〕4/9(土)～5/24(火)必着



☆絵本で90年を振り返ってみませんか？

市立図書館90周年記念展示

「絵本が語り継ぐ90年の歴史」

～懐かしの絵本から今の絵本まで～

〔期間〕5/17(火)～6/19(日)

〔会場〕中央図書館1階展示コーナー

検索機使い方相談

旭	5/10(火)10:00～11:30	開催時間内随時受付
磯子	5/27(金)10:30～11:30	5/17(火)9:30～磯子図書館カウンターまたは電話で。先着4人
港北	5/19(木)14:00～16:00	当日自由参加
戸塚	5/31(火)①11:00～11:30 ②14:30～15:00 各回内容同じ	5/24(火)9:30～戸塚図書館カウンターまたは電話で。各回先着2人

図書特別整理のお知らせ

市立図書館は、図書特別整理のため次の日程で休館します。

休館日	図書館名
5/24(火)～5/26(木)	港南・港北・保土ヶ谷・緑
6/7(火)～6/9(木)	泉・金沢・鶴見・山内
6/14(火)～6/16(木)	栄・瀬谷・都筑・中・南
6/21(火)～6/23(木)	中央(移動図書館も含む)
6/28(火)～6/30(木)	旭・磯子・神奈川・戸塚

■携帯電話から蔵書検索ができるようになります！

—平成23年4月19日(火)午前9時30分開始—

携帯電話から、資料の検索・予約申込みができるようになります！
予約状況や貸出状況の確認、パスワードの変更等は、従来どおりパソコンからご利用ください。

くわしくは、市立図書館で配布しているちらし、または市立図書館ホームページをご覧ください。



@Libミニブックリスト番外編

「震災・防災リンク集」

市立図書館のホームページでは「震災・防災関連リンク集」を公開しています。その中から一部をご紹介します。

東日本大震災関連情報(横浜市役所)

<http://www.city.yokohama.lg.jp/shimin/koho/0311zishin/>

「市内における放射線量の測定状況」「水道水の放射性物質について」など、タイムリーな情報へのリンクがあります。

横浜市広報課(yokohama_koho) on twitter

http://twitter.com/yokohama_koho

Twitterの横浜市役所市民局広報課の公式アカウント(@yokohama_koho)。東日本大震災に関連する情報を提供しています。

福島第一原子力発電所事故による農畜水産物等への影響(農林水産省)

http://www.maff.go.jp/noutiku_eikyo/

福島第一原子力発電所の事故により放射性物質が検出されたことともなう農畜水産物の安全性確認結果、出荷規制などの情報に関するポータルサイトです。

災害時の避難場所について(横浜市消防局)

<http://www.city.yokohama.jp/me/shobo/seikatsu/hinanba/>

実際に災害が起こった時に、避難する場所について解説があります。

くわしくは、市立図書館ホームページで。

<http://www.city.yokohama.lg.jp/kyoiku/library/>

横浜市立図書館一覧

図書館	電話番号	図書館	電話番号
中央図書館	262-0050	瀬谷図書館	301-7911
旭図書館	953-1166	都筑図書館	948-2424
泉図書館	801-2251	鶴見図書館	502-4416
磯子図書館	753-2864	戸塚図書館	862-9411
神奈川図書館	434-4339	中図書館	621-6621
金沢図書館	784-5861	保土ヶ谷図書館	333-1336
港南図書館	841-5577	緑図書館	985-6331
港北図書館	421-1211	南図書館	715-7200
栄図書館	891-2801	山内図書館	901-1225

開館時間

●火曜日～金曜日：

p.2 お知らせ「市立図書館 開館時間について」をご覧ください。

●土曜日・日曜日・月曜日・祝(休)日・12月28日：
午前9時30分～午後5時

●1月4日：正午～午後5時

休館日 施設点検日(月1回 *4月は18日、5月は16日)
/12月29日～1月3日/図書特別整理日