問合せ先

【土】泉土木事務所 ･････ TEL 800－2534

平成18年度 横浜市泉土木事務所発注工事
泉区 道路整備 竣工箇所図

※ 平成18年4月より平成19年3月31日に竣工したものが記載されています。
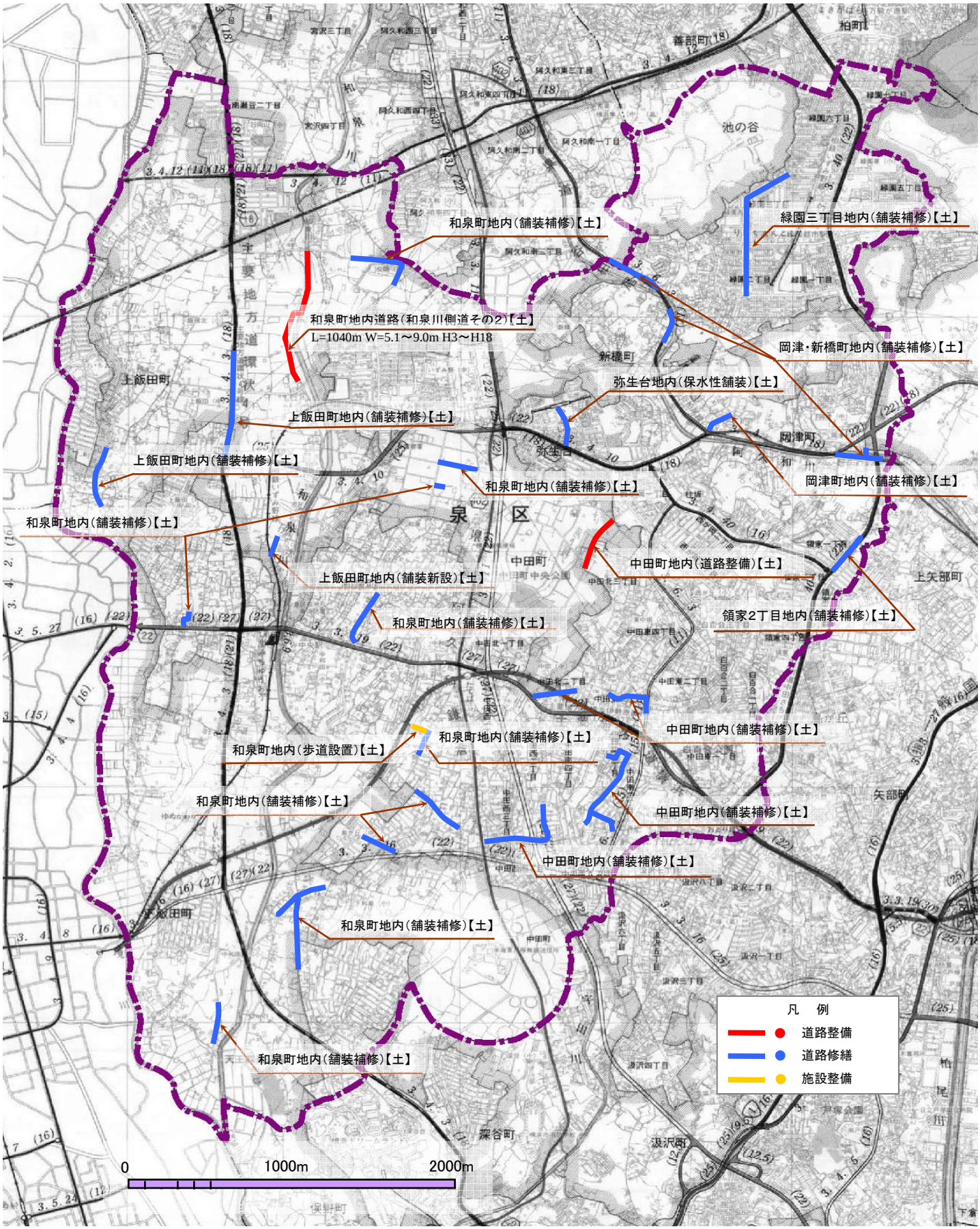
※ なお、応急的に対応した工事の記載はありません。