平成20年度　横浜市金沢土木事務所発注工事
金沢区 道路整備 竣工箇所図

※　平成20年4月より平成21年3月31日に竣工したものが記載されています。
※　なお、応急的に対応した工事の記載はありません。

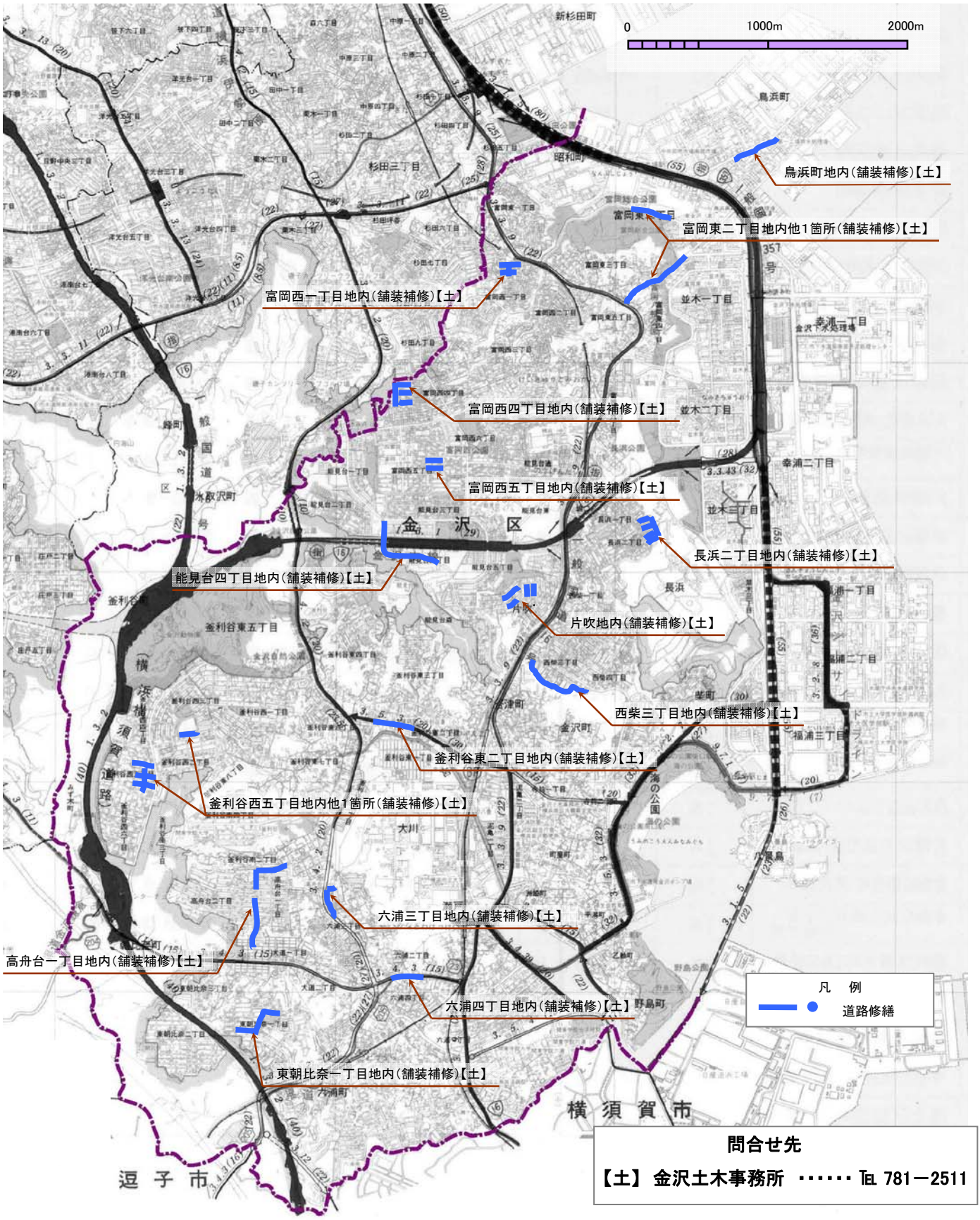

問合せ先

【土】 金沢土木事務所 ・・・・・・ TEL 781－2511