

みどり

7月号
2022年7月1日発行
No.297

緑区役所からの最新情報はこちらから

利用案内・申請書の配布開始日はSNSでもお知らせします

LINEは受信設定>お知らせ>配信カテゴリ「緑区」を登録してください



必見

2023年4月から の保育所・幼稚園利用を検討中の皆さん

保育所・幼稚園の探し方

利用に向けたスケジュール、保育・教育コンシェルジュへの相談、園見学のポイントなどについてご紹介します。

● 2023年4月利用に向けたスケジュール ●

区役所に申請

認可保育所・小規模保育事業・家庭的保育事業・認定こども園(保育利用)・事業所内保育事業

各保育サービスの違いはこちら



8月上旬

利用案内の配布日と申請期間の公表

- ✓ 正確なスケジュールをWebページで確認!

横浜市 令和5年度利用申請 検索

10月上旬

就労(予定)証明書の配布開始 ※Webページダウンロード、窓口配布

- ✓ 勤務先に作成してもらう書類なので早めに取得して、勤務先に依頼!
- ✓ 間違いがないかもう一度自分で確認!

10月中旬

利用案内・申請書の配布、申請の受付開始

- 配布場所
 - 区役所
 - 行政サービスコーナー
 - 緑区地域子育て支援拠点 いっぽ
- 申請方法 専用封筒で郵送

11月上旬

郵送申請の受付締切り

- ✓ 申請先は利用案内で確認!

※区役所での申請書類の確認は受付順で行います。提出後、申請書類に不足や不備があり、追加の提出が間に合わなかった場合、利用調整で優先順位が下がる場合があります。

2月上旬

結果通知発送予定

- 内定の場合
 - 入園前の説明会に参加
 - 4月1日入園
 - 慣らし保育開始
 - 育休中の人は5月1日までに復職
- 保留の場合 2次申請へ

園に直接申請

横浜保育室・認可外保育施設・幼稚園・認定こども園(教育利用)

横浜保育室・認可外保育施設

- ✓ 利用の申請時期は各園で異なるので早めに確認!

幼稚園・認定こども園(教育利用)

10月中旬

募集要項と入学願書の配布

11月上旬

入学願書受付

- ✓ 入学願書の配布・受付方法は各園で異なるので早めに確認!



困ったときは / 保育・教育コンシェルジュに聞いてみよう!

保護者の疑問にお答えするミニ講座・相談を開催します。

仕事に復帰しないといけないけれど、保育所に入れるの?

保育所の利用申請をしたけれど入れなかった... そんなときはどうしたらいい?

働いているけれど幼稚園も利用できるの? など



区内4か所でのミニ講座・相談 予約制 各回1時間程度

地域・拠点名	7月	8月	9月
鴨居地域 つどいの広場 みらいポケット ☎532-3313	14日(木) 10時から	—	7日(水) 10時から
中山地域 みどりっこ親子の居場所 はなまる ☎932-9122	7日(木) 10時30分から	31日(水) 10時30分から	8日(木) 10時30分から
十日市場地域 緑区地域子育て支援拠点 いっぽ ☎989-5850	27日(水) 10時30分から	25日(木) 13時30分から	21日(水) 10時30分から
長津田地域 ながつたパオパオ ☎532-6125	6日(水) 10時30分から	—	22日(木) 10時30分から

参加については必ず事前に各拠点にご相談ください。

区役所での相談

区役所でもコンシェルジュが随時ご相談を伺っています。(電話相談可) 対応時間:9時~16時(平日のみ) ※事前予約をお勧めします。

希望の園の見学をしよう!

園によって保育・教育方針はさまざま。「こんなはずでは」を防ぎましょう。見学については各園へ直接ご相談ください。

感染症対策として、見学の人数制限や中止をしている園もあります。希望園への見学ができるように早めに相談しましょう。見学を中止している園へは、電話で気になる点を確認しましょう。

見学のポイント

- ① できるだけお子さんと一緒に!
- ② 雨の日の送迎も想定!
- ③ 卒園まで通うから、各年齢のクラスを見学!
- ④ 設備だけでなく、先生や園児の様子も確認!
- ⑤ 通園時の持ち物!
- ⑥ 基本の利用料以外にかかる経費や園のきまり!
- ⑦ 分からないこと、不安なことは見学のときにどんどん質問!



初めての人にも分かりやすい資料をWebページ上で掲載しています。

横浜市 緑区 認可保育所等を申請する方へ 検索



特集2

「あなたは知っていますか？」

台風・大雨に備えた避難行動

事前のチェックポイント

事前のチェックポイントです。台風の季節が近づいたら改めてチェックしておきましょう!

いしほしり 庶務係 石走職員

- ✓ ハザードマップやわいわい防災マップで自宅の危険性を確認
 - 「洪水ハザードマップ」を確認 [横浜市洪水ハザードマップ](#) 検索
 - 「わいわい防災マップ」を確認 [横浜市 わいわい防災マップ](#) 検索
- ✓ 避難が必要になったときの避難場所(知人宅・指定緊急避難場所)の確認
- ✓ 避難用持ち出し品の確認

警戒レベル 1・2

大型台風発生

台風情報

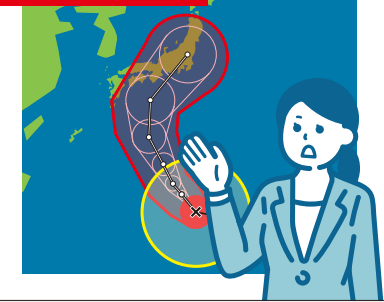

早期注意報 大雨・洪水・高潮注意報

災害への心構え・避難に備えた確認

- テレビ、インターネット、ラジオなどで警戒レベルの状況などを情報収集
- 「事前のチェックポイント」を改めて確認

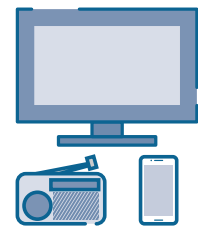

警戒レベル 3

高齢者等避難 発令

次に該当しますか?/

- ✓ 避難に時間がかかる人(高齢者、障害のある人、乳幼児など)またはその支援者

該当する

該当しない



自宅は浸水想定区域や土砂災害警戒区域などに該当しますか?

該当する

該当しない



引き続き避難指示の発令がないかなど、大雨に関する情報収集を続けてください。

情報収集のおすすめ

- 気象庁キキクル
- 横浜市水防災情報
- 消防局雨量情報
- 神奈川県 土砂災害情報ポータル

警戒レベル 4

避難指示 発令

避難指示が発令されたら、自宅が対象になっているか確認しましょう。



たちの 立退き避難

(今いる建物から安全な建物へ避難)

安全な親戚・知人の家やホテル・旅館への避難(分散避難。詳細は「分散避難って何!?」参照)や、行政が指定した指定緊急避難場所へ避難しましょう。

指定緊急避難場所は「高齢者等避難」や「避難指示」の発令時に開設します。開設した避難場所は緑区Webページや横浜市避難ナビでお知らせします。



緑区Webページ

※災害規模や状況によって判断するため、全ての避難場所を開設するわけではありません。

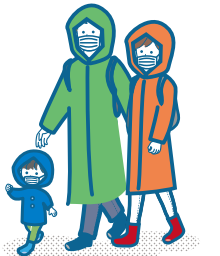

屋内安全確保・在宅避難

自宅が安全が確保できる場合は、自宅にとどまり必要に応じて上階へ移動するなど屋内安全確保に努めましょう。また避難後もテレビ、インターネット、ラジオなどでの情報収集に努めましょう。



ハザードマップの見かたを学び、安全に避難しよう!

注目!

実際に浸水すると...

想定最大規模(2日間で792mm)の雨が降った場合、中山駅前は最大で3.0mの浸水の可能性があります。

※中山駅前の浸水はイメージ写真をご覧ください。

check 1

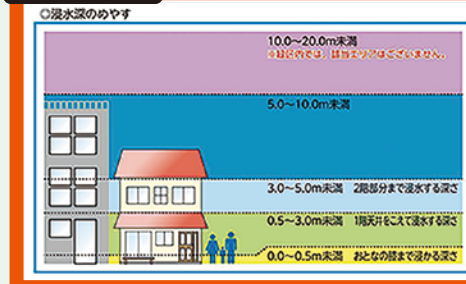

水深	浸水想定
10.0~20.0m未満	10階以上で浸水する
5.0~10.0m未満	5階以上で浸水する
3.0~5.0m未満	2階以上で浸水する
0.5~3.0m未満	1階以上で浸水する
0.0~0.5m未満	1階以下で浸水する

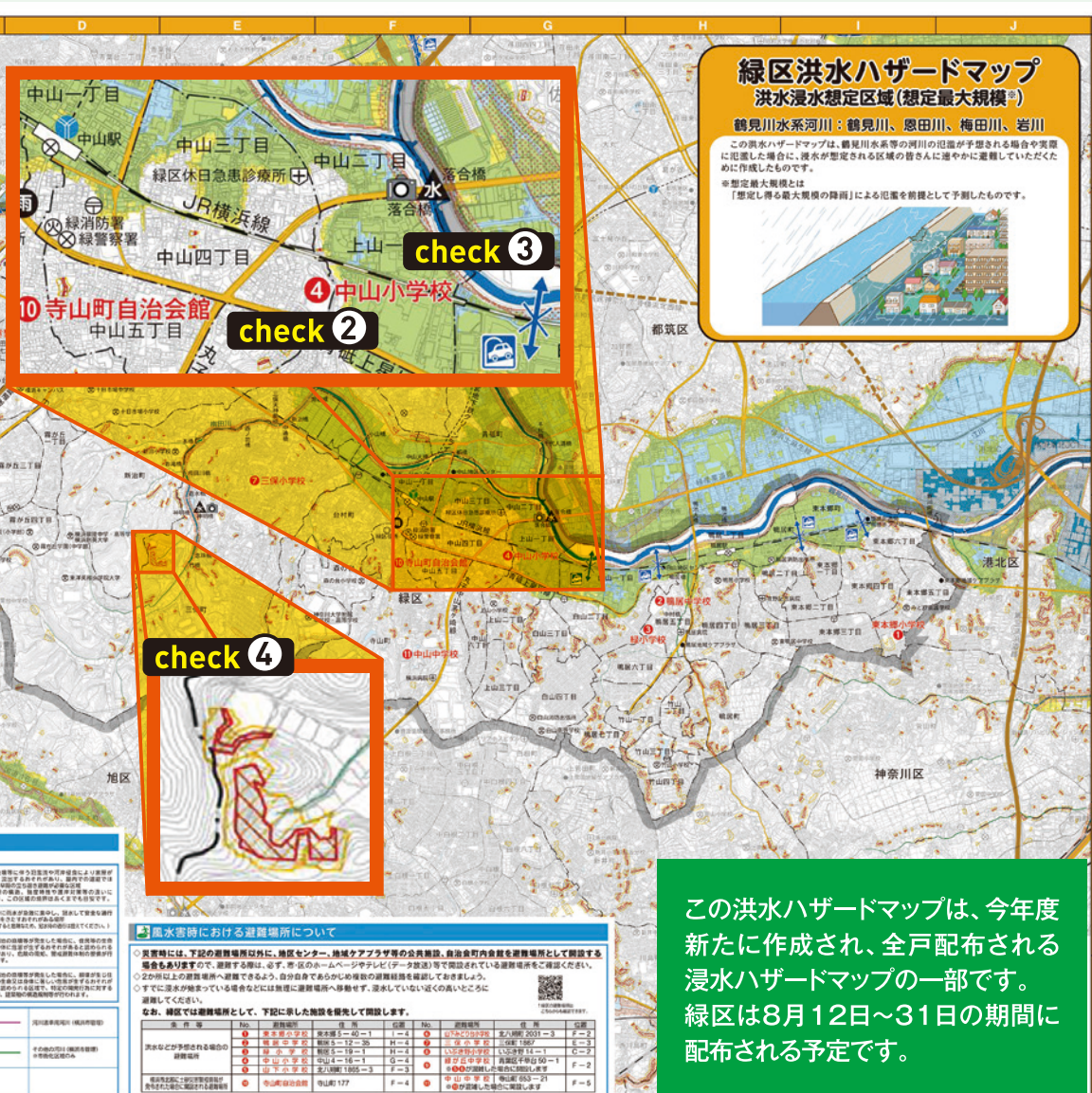

この洪水ハザードマップは、今年度新たに作成され、全戸配布される洪水ハザードマップの一部です。緑区は8月12日~31日の期間に配布される予定です。

check 1 浸水の深さを確認しよう!

ハザードマップでは、想定浸水深が色ごとに分けられています。自宅周辺等の危険性を確認しましょう。

check 2 避難場所はどこ?

赤字で示された区内の小中学校等が避難場所です。自宅近くの避難場所を地図上で確認しましょう。 ※浸水する恐れのある避難場所は原則として開設しません。 ※避難場所の開設状況は横浜市避難ナビでも確認できます。

check 3 安全な経路を選ぼう!

青い矢印は周囲の地面よりも低くなっている道路(アンダーパス)です。大雨が降った際には冠水する恐れがあるので、避難の際は避けるようにしましょう。

check 4 土砂災害警戒区域等を確認しよう!

赤・黄色の枠で囲まれた箇所は、土砂災害が発生した場合に被害が及ぶ恐れのある地域です。自宅周辺や通学路等に危険な箇所がないか確認しましょう。

中山駅前浸水のイメージ

浸水のイメージは「横浜市避難ナビ」で見ることができます。

3.0mの浸水があった場合、中山駅前はこのように姿に!



※防災AR機能については、Android版は現在準備中です。

感染症禍でも安全安心に避難をするために



災害時でも、新型コロナウイルス感染リスクを減らすため、分散避難を心がけよう!

危機管理・地域防災担当 海野係長

感染リスクを減らすために

- 自宅の上階で安全を確保できる場合には上階への避難を心がけてください(垂直避難)。
- 安全な地域に住んでいる親戚・知人宅やホテルなどへの避難も心がけましょう。

分散避難って何!?

分散避難とは、行政が開設する避難場所だけでなく、「自宅」や「親戚・知人宅」、「ホテル」など様々な避難先に分散して避難すること。



スマートフォンで確認しよう

横浜市避難ナビ



平時から災害時まで、適切な避難行動をとれるよう、あなたをサポートするアプリです!

インストールはこちらから [iOS版] [Android版]



横浜市水防災情報



大雨や台風の際に、自宅周辺などの河川の水位を、市内外の水位計、監視カメラからリアルタイムで確認できます!

横浜市 水防災 検索

① **猫の飼い主さんへ** 屋外は猫にとって危険がいっぱいです。屋内に快適な環境を整え、屋内だけで飼育するようにしましょう。

アイコンについて 日時・日程 会場 内容 講師・出演者 対象・定員 コース 費用・チケット 持ち物 保育あり 申込み 問合せ先 電話 ファクス はがき 郵送 Eメール 往復はがき Webサイト 窓口 先着 抽選 申込み不要、当日直接会場へ

////////////////////// ⚠ イベントは変更・中止することがあります。参加する前にWebサイト・問合せ先で確認してください ⚠ ////////////////////////

にほんご入門クラス

日時 2023年2月までの毎週月曜日10時~11時30分
会場 みどり国際交流ラウンジ **対象** はじめて日本語を勉強する外国人
費用 8回2,000円 **持ち物** 筆記用具
申込み 必要事項・メールアドレス・国または地域を明記し
 ☎☎☎でみどり国際交流ラウンジ
 (中山1-6-15パームビュービル5・6階
 ☎532-3548 ☎koza@midori-lounge.com)※随時受付

日本語で「あいさつ」や「買い物」など、簡単なコミュニケーションができるようになるためのクラスです。クラスは8回で終わります。知り合いで、はじめて日本語を習いたいという人がいたら、紹介してください。



【問合せ】みどり国際交流ラウンジ ☎532-3548 ☎532-3549

マイナンバーカードの受取を忘れていませんか？

「マイナンバーカード
 交付通知書」
 が届いている人は早めに受取をお願いします。

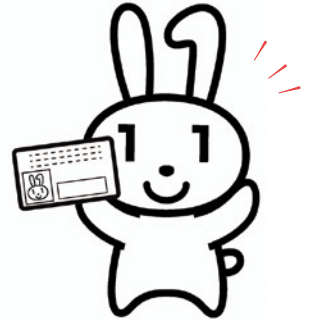

▲マイナちゃん

※2019年以降に申請したカードは受取可能です。



緑区役所で受け取る人は、予約なしでもカードを受け取れます(予約優先)。

受取当日の持ち物など、詳しくは交付通知書を確認してください。

横浜市 マイナンバーカード 予約 検索

【予約・問合せ】横浜市マイナンバーカード専用ダイヤル
 ☎0120-321-590 ☎350-8484



郵送手続きを利用してください

郵送手続きの4ステップ

ステップ1 調べる

横浜市 ☎で
 手続・必要書類をチェック

ステップ2 印刷

申請書を ☎からダウンロード。
 コンビニなどでも印刷可

ステップ3 記入

記入見本を見ながら。
 分からないことは ☎で担当へ

ステップ4 郵送

必要書類をお忘れなく!

パソコン・スマートフォンを持っていない人は ☎で郵送申請について各担当に問い合わせてください。

手続の例

● 戸籍・住民票の写しの請求
 ☎横浜市郵送請求事務センター
 ☎222-4900

● 国民健康保険
 ☎☎保険係
 ☎930-2341

● 市県民税(所得)の証明
 ☎☎市民税担当
 ☎930-2261

Webで詳しく



自衛隊秋期試験等のご案内

コース	対象年齢	受付期間	試験日
航空学生	海上自衛隊 18歳以上23歳未満 航空自衛隊 18歳以上21歳未満	9月8日(木)まで	1次試験 9月19日(月・祝)
一般曹候補生	18歳以上33歳未満	9月5日(月)まで	1次試験 9月15日(木)~18日(日)のいずれか一日
防衛大学校	18歳以上21歳未満	推薦 9月9日(金)まで	9月24日(土)・25日(日)
		総合選抜 9月9日(金)まで	1次試験 9月24日(土)
		一般 10月26日(水)まで	1次試験 11月5日(土)・6日(日)
防衛医科大学校	18歳以上21歳未満	医学科学生 10月12日(水)まで	1次試験 10月22日(土)
		看護学科学学生 10月5日(水)まで	1次試験 10月15日(土)

※自衛官候補生は、年間を通じて試験を行っています。

説明会開催のお知らせ

友人同士、保護者同伴大歓迎!

※予約者優先

防衛省自衛隊・神奈川県警察・横浜市消防局 合同説明会

日時 7月15日(金) 13時~16時30分 **場所** 緑公会堂

申込み 前日17時までに ☎☎ で問合せ先

防衛省自衛隊説明会

日時 8月3日(水)10時から、11時から、13時30分から、15時から **場所** 緑区役所 3階会議室

申込み 前日17時までに ☎☎ で問合せ先



▲市ヶ尾募集案内所 Webページ

【問合せ】自衛隊神奈川地方協力本部 市ヶ尾募集案内所 ☎☎971-9281 ☎ichigao-kanagawa@rct.gsdf.mod.go.jp

☎環境衛生係 ☎930-2368 ☎930-2367

☎: 緑区役所への郵便物は〒226-0013 緑区寺山町118 緑区役所〇〇係へ **【重要事項】**: 行事名・〒・住所・氏名(ふりがな)・電話番号・往復はがきは返信面
■各施設の催しの申込み・問合せは各施設へ。施設の催しは特に記載のない場合、会場は各施設 ■今月11日以降のお知らせです。特に記載のないものは0円 ■敬称は省略

////////////////////// ⚠ イベントは変更・中止することがあります。参加する前にWebサイト・問合せ先で確認してください ⚠ ////////////////////////

区からのお知らせ

よりどりみどり情報

アイコン説明・注意事項は上部に記載しています。



イベント参加・施設利用のルール

- ・体調が良くない人は参加しない
- ・マスクの着用・検温・消毒にご協力を
- ・主催者・管理者の指示を守る

催し

公立保育園に遊びに来ませんか

要予約。詳しくは各保育園へ問い合わせてください。

長津田保育園
☎985-9978 ☎981-2710

レインスティック作り
☎7月11日(月)~14日(木)9時~11時30分
☎未就学児と保護者各宛3組

水遊び
☎8月1日(月)~4日(木)11時~11時40分
☎未就学児と保護者各宛3組

鴨居保育園
☎933-2106 ☎933-2104

どろんこ遊び
☎7月14日(木)11時から ☎1歳3か月以上の未就学児と保護者宛10組

中高生ボランティア体験 ~図書館員になってみよう~

☎8月4日(木)①9時30分~12時 ②13時30分~16時
☎緑図書館
☎本棚の整理、予約本探し、豆本作り、おすすめ本のPOP作りなど
☎緑図書館司書
☎横浜市在住・在学の中学・高校生各宛4人
☎エプロン、POPで紹介する本、筆記用具、飲み物
☎7月14日から**【重要事項】**・学校名・学年・参加希望の回(①または②)を明記し☎☎☎☎で緑図書館☎985-6331 ☎985-6333)

森ラボ2022 森のワークショップ

共通
☎横浜動物の森公園(里山ガーデン保全林)
☎各宛10組20人程度
☎1人500円(未就学児は無料)
☎☎☎☎でグループ
☎創造と森の声
(☎☎933-1460
☎morinokoe7@yahoo.co.jp)



BB弾の森を作ろう
☎8月11日(木・祝)10時~12時
☎近田 明奈
森で舟をつくろう
☎8月28日(日)10時~12時
☎金井 聡和
森で動画をつくろう
☎9月10日(土)10時~12時
☎ASADA

講演・講座

健康講座「腰痛予防!ストレッチ」

☎7月13日(水)①10時~11時②11時30分~12時30分
☎緑区休日急患診療所
☎リハビリ専門家による健康講義と体操指導
☎倉地 洋輔(株まちリハ代表理学療法士)
☎各宛20人
☎動きやすい服装、筆記用具、飲み物
☎7月12日必着で**【重要事項】**・参加希望の回(①または②)を明記し☎☎☎☎で緑区在宅医療相談室(〒226-0019 中山3-16-2 ☎937-2303 ☎935-6762
☎con-mishikai@tiara.ocn.ne.jp)

緑区IT講習会 スマホ活用(LINE入門)

☎8月18日(木)・19日(金)12時30分~14時30分
☎中山地区センター
☎LINEの使い方の基本から活用方法
☎☎20人
☎¥2,000円
☎スマホ、筆記用具
☎8月3日必着で☎☎☎☎でNPO法人MICS(〒226-0019 中山4-36-20みどり一む内 ☎932-3272)

食品衛生責任者講習会

☎7月21日(木)、8月29日(月)14時30分~16時(14時から受付)※両日同内容
☎食品営業施設の食品衛生責任者各宛30人
☎食品衛生責任者証(票)、筆記用具
☎7月11日から**【重要事項】**・営業施設名・食品衛生責任者氏名・希望日を明記し☎☎☎☎で☎食品衛生係(☎930-2365 ☎930-2367)

お昼のロビーコンサート「緑でつなぐシリーズ~珠玉のオペラアリア~北野 綾子ミニリサイタル」

☎7月25日(月)12時10分~12時45分
☎緑区役所
☎緑区在住のソプラノ歌手によるコンサート
☎北野 綾子(ソプラノ)、梶本 夏美(ピアノ)
☎☎20人
☎みどりアートパーク(☎986-2441 ☎986-2445) ☎



©FUKAYA Yoshinobu / auraY2

横浜・ビッグバンドとジャズを楽しもう!

☎9月4日(日)14時30分開演(14時開場)
☎みどりアートパーク
☎緑区で活動するジャズビッグバンドとスペシャルゲスト、一般公募シンガーによるコラボステージ
☎YOKOHAMA BIGBAND、ゲスト:中村 誠一(テナーサクソ)、おぬき のりこ(ボーカル)
☎☎330人
☎¥1,500円(当日2,000円)
☎☎で みどりアートパーク
☎YOKOHAMA BIGBAND 上原 (☎090-6125-1659)



新治恵みの里「冬野菜作り教室」(全4回)

☎①種まき・白菜植え付け: 9月10日(土)
☎②間引き・追肥: 10月1日(土)
☎③大根収穫: 11月5日(土)
☎④白菜収穫: 11月26日(土)~10時30分~12時30分
☎にいほる里山交流センター
☎横浜市在住者・家族(4人まで)☎15組
☎※①に必ず参加できる人
☎¥1組4,500円(収穫した大根、白菜、ブロッコリー等のお土産付き)
☎7月15日0時から☎で新治恵みの里
☎北部農政事務所(☎948-2480 ☎948-2488)

第140回 緑区民音楽祭ふれあいコンサート「第6回 新人演奏会」

☎9月11日(日)14時開演(13時30分開場)
☎みどりアートパーク
☎第6回新人演奏会オーディション受賞者によるコンサート(声楽部門、ピアノ部門)
☎井上 華那、木村 茉由佳、岩田 紗奈、笠井 萌
☎☎300人
☎¥1,000円
☎7月14日から☎☎でカンフェティ(☎0120-240-540)または☎でみどりアートパーク、三笠勉強堂、山響楽器店 中山店
☎みどりアートパーク(☎986-2441 ☎986-2445)



スポーツ

第43回 緑区民ダブルス大会

☎9月11日・25日、10月9日・23日(日)
☎長坂谷公園
☎男子一般、男子50歳以上、男子60歳以上、女子一般、女子50歳以上
☎緑区在住・在勤・在学または緑区硬式テニス協会加盟団体員を含む2人1組
☎¥1組4,000円
☎7月16日~8月6日に申込書を記入し参加料を添えて☎(現金書留で8月5日必着)または☎で緑区硬式テニス協会事務局(〒226-0006 白山2-54-6 ラケットショップ オープン スクエア ☎532-3084 ☎532-3686) ※申込書の配布:申込み先

募集

2023年度「緑・芸術文化活動支援事業」対象イベント募集

☎広報活動、経費の一部助成、緑区内施設の予約などを支援します
☎2023年4月1日~2024年3月31日に緑区民が自主的に行うまたは緑区内で開催する芸術文化イベント(審査あり)
☎申請書類を記入し☎☎で☎生涯学習支援係
☎申込期限は①2023年9月30日までに開催するイベント:7月29日②2023年10月1日~2024年3月31日に開催するイベント:2023年1月31日
☎※申請書類等の配布:☎生涯学習支援係、緑区内地区センター、緑区Webページ
☎☎生涯学習支援係(☎930-2236 ☎930-2242)

保健・福祉

会場の記載のないものは緑区役所です。

—— 申込み・問合せ先 ——

- 1 健康づくり係
☎930-2357 ☎930-2355
- 2 高齢者支援担当
☎930-2311 ☎930-2310
- 3 こども家庭係
☎930-2361 ☎930-2435

健康づくり

抗HIV抗体・梅毒検査(匿名制)

☎7月14日・28日、8月4日(木)9時~9時30分受付
☎前日16時までに☎で①

食と生活の健康相談

☎7月22日(金)9時~11時、8月9日(火)13時~15時
☎生活習慣病予防の相談
☎☎で①



思いやり、健康づくりの日

☎8月2日(火)9時~11時30分
☎健康チェック、栄養・歯科相談など
☎☎で① ☎

福祉

もの忘れ相談

☎7月22日(金)13時30分~16時30分(1人1時間程度)
☎専門医による認知症状・高齢者のうつ症状などの相談
☎☎で②

介護者のつらい

☎7月22日(金)10時30分~12時30分
☎鴨居地域ケアプラザ
☎介護についての勉強会や交流会
☎☎で②

リハビリ教室

☎7月19日~8月2日の毎週火曜日13時~15時
☎中途障害者地域活動センター-緑工房
☎40~64歳で脳血管疾患などの後遺症がある人
☎☎で②

若者のための専門相談

☎7月21日、8月4日(木)13時30分~16時20分(1回50分)
☎ひきこもりや不登校の悩みなど
☎横浜市在住の15~39歳の本人、家族、支援者、地域の人
☎☎でよこはま北部ユースプラザ(☎948-5505 ☎mail@kitapla.jp)

① 粗大ごみの収集 粗大ごみ受付センターに電話(☎0570-200-530、携帯電話やIP電話などからは☎330-3953)、またはインターネットで申し込んでください。

アイコンについて 日時・日程 会場 内容 講師・出演者 対象・定員 コース 費用・チケット 持ち物 保育あり 申込み 問合せ先 電話 ファクス はがき 郵送 Eメール 往復はがき Webサイト 窓口 先着 抽選 申込み不要、当日直接会場へ

イベントは変更・中止することがあります。参加する前にWebサイト・問合せ先で確認してください

保健・福祉 続き
赤ちゃん・子ども・女性

母親(両親)教室(全4回)

9月9日(金)・13日(火)・21日(水)・28日(水)13時15分～15時(13時から受付) 妊娠中のこと、出産・育児について学ぶ 2023年1月出産予定(目安)の初産の人 母子健康手帳、子育てガイドブック「どれどれ」、筆記用具、飲み物 8月1日～20日に二次元コード

プレバパ・プレママ講座

8月27日(土)9時30分～11時30分(9時15分から受付) 沐浴実習、胎児の成長や産後の生活について 緑区在住の初産の妊婦(実施日に妊娠7～9か月)とこれから父親になる人 7月11日～31日に二次元コード

妊産婦歯科相談

7月28日(木)9時20分～10時 妊娠中または産後1年未満の人 母子健康手帳

母乳育児相談

7月25日(月)、8月10日(水)9時30分～11時30分(1組30分程度) 母乳育児中の母親と赤ちゃん 母子健康手帳、フェイスタオル

乳幼児健康診査

対象の子には個別通知を送付しています。 ①4か月児:7月29日(金)②1歳6か月児:7月28日(木)、8月17日(水)③3歳児:7月21日(木)、8月5日(金)

離乳食教室「もぐもぐ教室」

7月26日(火)13時15分～14時、14時45分～15時30分(各15分前から受付) 7～8か月ごろの子と保護者各10組 手拭きタオル、飲み物 7月11日から

歯つらつ1歳児

8月19日(金)13時30分から 虫歯予防の話、歯磨きアドバイス 2021年7月～10月生まれの子と保護者10組 母子健康手帳 7月11日～31日に二次元コード

乳幼児歯科相談

7月28日(木)9時30分～10時30分 歯科健診、相談、歯磨きアドバイス 未就学児

子どもの食生活相談

7月26日(火)9時～11時(1回30分程度) 離乳食、幼児～思春期の子の食生活相談

施設から

長津田地区センター

〒226-0026 長津田町2327 ☎983-4445 ☎983-6945

親子でパステルアート教室

7月16日(土)10時～12時 3歳以上の未就学児と保護者12組 ¥900円

野菜ソムリエ教室 お持ち帰り夏の料理

7月25日(月)10時～13時 野菜と豆のスパイスカレーと手作りナン 成人12人 ¥1,650円

クマさん苔玉

8月27日(土)10時～12時 水苔とトキワシノブでクマと苔玉作り 成人16人 ¥1,600円 7月21日から

季節のパン講座 半熟たまご入りカレーパン

8月30日(火)9時45分～12時45分 成人12人 ¥1,700円 7月13日から

十日市場地区センター

〒226-0025 十日市場町808-3 ☎981-9573 ☎982-3161

大人の防犯対策講座

7月25日(月)13時～14時30分 自分自身を守るため、特殊詐欺の状況や手口のほか日常に起こり得る犯罪を学び防犯意識を高める 成人20人 ¥300円 7月11日から

英会話を楽しく学ぼう(全6回)

7月28日～9月8日の毎週木曜日18時～19時30分 ※8月11日を除く アメリカ人講師による発音も学べる 日常英会話講座 高校2年生以上 8人 ¥3,000円 7月12日から

子ども科学捜査教室

7月30日(土)10時～11時30分 警察の鑑識捜査で使う指紋の検出や血液反応検査などを体験 小学生と保護者12組24人 ¥500円 ラベル付きの空のペットボトル、筆記用具 7月11日から

歴史講座 鎌倉時代第2弾 「2代執権北条義時」

7月31日(日)9時30分～11時40分 源氏三代の将軍、北条氏と御家人、朝廷との関わりに触れ、鎌倉時代を学ぶ 岡部 光雄(中世・鎌倉歴史研究家) 成人22人 ¥300円 7月12日から

中山地区センター

〒226-0019 中山2-1-1 ☎935-1982 ☎935-1983

夏休みの小学生工作教室 「電子オルゴールを作ってみよう!」

8月1日(月)9時30分～11時30分 小学4～6年生 16人 ¥500円 7月12日から

うちわdeお習字

8月3日(水)9時30分～11時 オリジナルうちわ(折り紙で装飾)を作成 小学生15人 ¥300円 習字道具一式(貸出しあり) 7月13日から

クラフトバンドで ねじり花模様のかご作り

8月9日(火)9時30分～11時30分 成人13人 ¥900円 7月15日から

おもちゃ病院

8月20日(土)10時～14時 小学生以下のおもちゃの修理 18品 特殊な部品は実費あり 7月12日から

白山地区センター

〒226-0006 白山1-2-1 ☎935-0326 ☎935-6039

夏のおばけのお話し会

7月29日(金)10時30分～11時30分 絵本の読み聞かせ 20人 ※幼児は要保護者同伴 7月16日から

やってみよう!フラダンス(全3回)

8月1日(月)～3日(水)10時～11時 フラダンスの基本 小学生12人 ¥900円 動きやすい服装、飲み物 ※スカート貸出しあり 7月16日から

地域の歴史を学ぼう ～鴨居駅周辺の今と昔～

8月6日(土)10時～11時 小学4～6年生 20人 ¥200円 筆記用具 7月16日から

おもちゃ病院

8月13日(土)10時～14時 小学生以下のおもちゃの修理 9品 特殊な部品は実費あり 7月11日から

みどりアートパーク

〒226-0027 長津田2-1-3 ☎986-2441 ☎986-2445

SDGs映画上映会 「大海原のソングライン」

7月15日(金)13時30分から(開始30分前開場) 16の島国に残る伝統的な音楽やパフォーマンスをつなぐ 100人 ¥600円

インクルーシブダンスワークショップ 及びファシリテーター育成講座 「のはらハみどり」第2期

9月18日、10月16日、11月27日、12月18日(日)①11時～11時40分②13時～14時30分③15時～15時40分 ①②ワークショップ(WS) ③WSのファシリテーター育成講座 西 洋子(東洋英和女学院大学教授)ほか ①未就学児と保護者10組20人②20人③10人 ¥1回500円 動きやすい服装、室内履き、飲み物、タオル、必要なら着替え 必要事項・年齢・参加コース・障害の有無・車椅子使用の有無・介助者がいる場合は介助者参加の有無を明記し 7月13日から

地域子育て支援拠点いっぽ

〒226-0025 十日市場町817-8 ☎989-5850 ☎989-5851

コンシェルさんに聞いてみよう ～預け先講座～

7月27日(水)10時30分～11時30分 緑区の子育て支援センターによる子どもの預け先講座 ※オンライン参加可 8人 7月13日から

横浜子育てサポートシステム 入会説明会

①7月14日(木)14時～15時②7月26日(火)10時15分～11時15分③7月29日(金)10時30分～11時30分④8月25日(木)10時30分～11時30分 ①③いっぽ②鴨居地域ケアプラザ④東本郷地域ケアプラザ 地域で子どもを預けたい人と預かる人をつなぐ制度 ④のみ10人 緑区支部(☎982-3521) ※④のみ7月26日から受付

公園であそぼう!

8月5日(金)10時30分～12時 ※雨天時8月10日(水)同時刻 県立四季の森公園(遊具広場) 四季の森公園でいっぽスタッフと一緒に遊ぶ

緑図書館

〒226-0025 十日市場町825-1 ☎985-6331 ☎985-6333

パネル展「横浜鉄道浮世絵」

7月1日(金)～18日(月・祝) 日本の鉄道開業150年を記念した展示

おはなし会

①2・3歳児と保護者各8組:7月13日、8月10日(水)11時～11時20分②0・1歳児と保護者各8組:7月21日(木)10時30分～10時50分、11時15分～11時35分③3歳以上の子8組:7月23日(土)15時30分～15時50分 ※1組3人まで 絵本の読み聞かせ、童歌

☎: 緑区役所への郵便物は〒226-0013 緑区寺山町118 緑区役所〇〇係へ **【重要事項】**: 行事名・〒・住所・氏名(ふりがな)・電話番号・往復はがきは返信面
■各施設の催しの申込み・問合せは各施設へ。施設の催しは特に記載のない場合、会場は各施設 ■今月11日以降のお知らせです。特に記載のないものは0円 ■敬称は省略

//////////////////// **⚠ イベントは変更・中止することがあります。参加する前にWebサイト・問合せ先で確認してください ⚠** //////////////////////

夏休み子どもクラブ 「小学生特別おはなし会 育のおはなし会」

📅 7月27日(水) 18時~18時30分
📍 涼しい夕方のおはなし会 📍 横浜市
在住・在学の小学生 10人(保護者
1人同伴可) 甲 7月12日から☎☎

夏休み子どもクラブ「緑図書館deYES 自然エネルギーを楽しく体験 ~キャンドル作りと太陽光の実験~」

📅 8月5日(金) 10時~12時 📍 廃油を
使ったキャンドル工作とソーラー電池の
実験でエネルギーについて学ぶ
📍 佐藤 一子(特定非営利活動法人
ソフトエネルギープロジェクト)ほか
📍 横浜市在住・在学の小学1~4年生
10人 📍 ジャムなどの透明な
ガラスの空き瓶(直径5cm、高さ8cm
程度)、筆記用具、持ち帰り袋 甲 7月13日
から☎☎

移動図書館「はまかぜ号」

竹山中公園
📅 7月14日・28日(木) 14時50分
~15時50分

北八朔第二公園
📅 7月19日、8月2日(火) 10時10
分~11時10分
※荒天中止

【問合せ】中央図書館サービス課
☎262-0050 ☎231-8299

緑ほのぼの荘

〒226-0025 十日市場町825-1
☎985-6323 ☎985-6324

レコードで音楽を聴いてみませんか
📅 7月30日(土) 10時30分~11時30分
📍 60歳以上の横浜市在住者 10人
持靴袋(レジ袋可)
甲 7月14日から☎☎

アートフォーラムあざみ野

〒225-0012 青葉区あざみ野南1-17-3

男女共同参画センター横浜北
①代表 ☎910-5700 ☎910-5755
②子どもの部屋 ☎910-5724

パパとあそぼう~オムツっ子も水遊び

📅 7月30日(土) 10時30分~12時
※雨天中止 📍 初めての水遊びを子と
父親で体験 📍 1歳5か月までの子と
父親 12組 ¥1,000円 📍 1歳6か月
以上の未就学児
甲 7月11日から☎で②

ベビーヨガ 1day ワークショップ

📅 8月19日(金) 10時~11時30分
📍 赤ちゃんと一緒にのヨガとオイル
マッサージ 📍 産後2~7か月の母親と
ハイハイ前の赤ちゃん 15組
¥1,000円 📍 1歳6か月以上の未
就学児 甲 7月16日から☎

■横浜市民ギャラリーあざみ野

☎910-5656 ☎910-5674

あざみ野こどもぎやらりい2022 ぞうけいラボ

📅 7月29日(金)~8月7日(日) 10時~
16時 📍 描いて、切って、混ぜて、
つくって、新しいアートの研究スペースで
造形に挑戦。最終日は「あざみ野ダンス
ラボ」を同時開催 甲 7月15日から☎

写真と俳句展 ~小学校5年生たちのまなざし~

📅 7月29日(金)~8月7日(日) 10時~
16時 ※最終日のみ 17時30分まで
📍 慶應義塾横浜初等部と横浜市立
山内小学校の5年生が撮影した写真に
俳句を添えて展示 ☎

Welcome!ロビーコンサート

📅 7月31日(日) 12時~12時40分
📍 横浜市民広間演奏会によるコンサート
📍 村井 晴(フルート)、飯田 彰子(ピアノ)、
田口 ゆみ(ソプラノ)、長島 和美(メゾ
ソプラノ)、近藤 佳子(ピアノ) ☎

緑区社会福祉協議会

〒226-0019 中山2-1-1
☎931-2478 ☎934-4355

「善意銀行」への寄付者(4月受付分)
匿名1件

緑スポーツセンター

〒226-0019 中山1-29-7
☎932-0733 ☎934-7048

「秋の定期教室」募集
📅 10月~12月開催 📍 親子体操・
幼児体操や高齢者向け「初めての
運動」など幅広い年代の人が参加できる
プログラム 甲 8月1日~20日に
【重要事項】性別・年齢・教室名を明記し☎☎
※申込み多数の教室は抽選

緑区市民活動支援センター みどりーむ

〒226-0019 中山4-36-20
☎938-0631 ☎939-5401
📍 md-midreamkouza@city.
yokohama.jp

Open!みどりーむVol.15 SDGsカードゲームで交流!

📅 7月24日(日) 13時30分~16時30分
📍 SDGsカードゲームでワークショップを
行い、持続可能な地域活動をみんなで
考える交流イベント 📍 塚本 充
(2030SDGsゲーム公認ファシリ
テーター) 📍 会場 20人、Zoom
観覧 30人 ¥会場参加1,000円
(学生無料)、Zoom観覧無料 甲 7月
14日までに☎

サロンふらっと「伯父が残した 17通の戦地からの葉書」

📅 8月21日(日) 13時30分~15時
📍 戦争を知らない世代が長津田で戦争
体験の継承活動を始めた訳
📍 佐々木 京子(長津田在住) 📍 25人
甲 8月5日必着で【重要事項】を明記し☎☎

みどりーむ防災・減災講座 「災害発生直後の安否確認と防災活動 ~互近所で助け合うヒント~」

📅 7月31日(日) 10時~11時40分
📍 約1時間で全員の安否確認を可能と
する訓練を行っている「三井杉田台
自治会」の取組を紹介 📍 片山 晋
(三井杉田台自治会防災顧問)
📍 抽 25人 甲 7月22日必着で
【重要事項】メールアドレスを明記し☎☎



ちょっと先生の夏休み子ども体験講座

- 【共通】**
📍 各 5人 ※小学2年生以下は要
保護者同伴(同伴は1人のみ)
甲 7月20日までに【重要事項】講座名・年齢
(学年)を明記し☎ 📍 飲み物
- 8月15日(月)
①髪飾りつけて タヒチアンダンス
📅 10時~12時 📍 4歳児~中学生
持 動きやすい服装 ¥500円 / ②押し
花しおり作り 📅 13時~15時 📍 小学
1・2年生 ¥100円
 - 8月16日(火)
③マジックをやってみよう 📅 10時~
12時 📍 4歳児~中学生 持 トランプ、
筆記用具、輪ゴム2本 / ④健康スポーツ
健身気功と太極拳 📅 13時~15時
📍 小学3年生~中学生 持 動きやすい
服装、タオル
 - 8月17日(水)
⑤手品でみんなを笑顔にしよう
📅 10時~11時30分 📍 小学3~6年生
持 トランプ、筆記用具、メモ ¥300円
/ ⑥中山の今と昔の探検隊(中山周辺
を歩く。雨天・高温時は室内で動画
上映) 📅 10時~12時 📍 小学3年生~
中学生 ¥100円 / ⑦カラフルな
小魚を貼ったかべかけ水族館 📅 13時~
15時 📍 小学1年生~中学生
持 はさみ ¥300円
 - 8月18日(木)
⑧デカルコマニー(お絵描き技法)で
蝶々を描こう 📅 10時~12時
📍 4歳児~小学2年生 持 タオル、
B4サイズが入る袋 ¥500円 /
⑨スウェーデン刺繍の基礎を楽しもう
📅 13時~15時 📍 小学生 持 糸切り
ばさみ ¥500円 / ⑩ハムちゃんと
バルーンアートを作って遊ぼう
📅 13時~15時 📍 小・中学生
持 70リットル以上のポリ袋 ¥200円
 - 8月19日(金)
⑪ネコジャラシで子犬を作ってみよう
📅 10時~11時 📍 小・中学生 /
⑫(食品サンプル)ミニうどんのメモ
スタンド作り 📅 13時~15時 📍 4歳児~
中学生 持 汚れてもよい服装
¥500円
 - 8月20日(土)
⑬ペン立てを作ろう 📅 10時~12時
📍 小学生 / ⑭マスコット作り かわいい
こびと 📅 13時~15時 📍 小学3~
6年生 持 ティッシュペーパー
¥250円 / ⑮1枚の紙から君だけの
ミニブックを作ろう 📅 13時~14時
📍 小・中学生 持 はさみ ¥500円

よこはま動物園ズーラシア

〒241-0001 旭区上白根町1175-1
☎959-1000

休園日: 毎週火曜日

クールビZOO

📅 7月1日(金)~9月30日(金)
📍 夏の動物園を涼しく過ごせるように
園内各所にドライミストを設置 ☎



※写真は過去の様子です

ズーラシアだより「ミーアキャット」

ミーアキャットはアフリカ南部の半砂漠地帯に生息しており、サソリやトカゲ、シロアリなどの昆虫を主食にしています。群れで暮らす動物で、10頭から多くて30頭ほどの群れをつくります。ミーアキャットは非常に社会性があり、子育ても群れ全体で行います。現在、ズーラシアでは2つのグループがあり、計18頭のミーアキャットが暮らしています。ミーアキャットには約20~30種類の鳴き声があるといわれており、仲間とのコミュニケーションのため、日々さまざまな声で絶え間なく鳴いています。他にも天敵からの防御のための見張り、巣穴を掘る、日光浴、寄り添い、小競り合いなど、さまざまな行動を観察することができます。

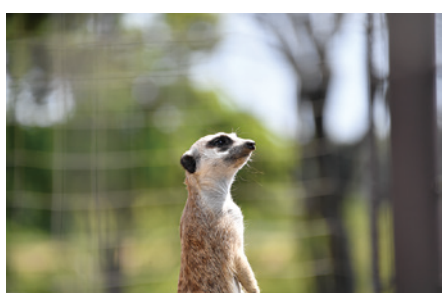

▲見張りをするミーアキャット



▲群れの中の関係性に注目です

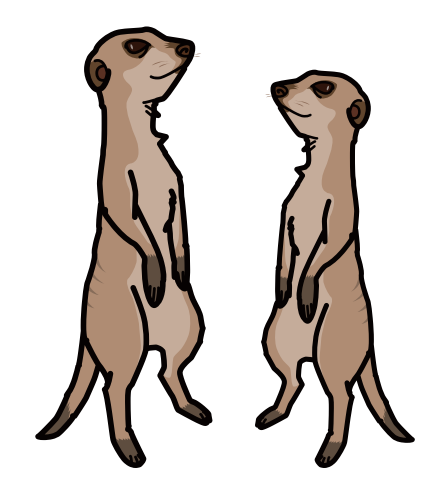

自治会へ加入しよう 住んでいる地域の自治会が分からない人は 地域活動係まで 930-2232

連載

みどりの畑から

第1回

みどり地場野菜の直売会

緑区は横浜市内でも農業が盛んな地域です。区内の地産地消の取組を紹介します。

皆さんに地場野菜を身近に感じてもらうため、緑区役所ではJA横浜野菜部新治支部の協賛による「みどり地場野菜の直売会」を開催しています。地元の農家が新鮮な野菜を直接販売します。おいしい野菜の見分け方やおすすめのお食べ方、上手な保存方法など、農家の皆さんから教えてもらいませんか。

7月はナス、ゴーヤー、万願寺とうがらしなどがおすすめです。
※生育状況によって変更する場合があります。

緑区役所

7月8日、10月21日、11月11日、12月9日(金)
8時45分～13時

※売り切れ次第終了、荒天時などは実施しない場合あり



私たち農家にとっても
区民の皆さんの顔が直接
見られる貴重な機会です。
より多くの方に
地場野菜の良さを
知っていただきたいです。



【問合せ】企画調整係 930-2227 fax 930-2209

ミドリン衛生通信

安全・安心で快適な暮らしのための生活衛生情報を紹介します。

最終回 地域行事で食品を提供する人へのお知らせ



自治会等が主催するお祭りなどの地域行事で食品を提供する場合、内容によって「行事の開催届」の提出や営業の届出等が必要になります。

生活衛生課では、必要な手続のご案内、申請・届出の受付や、食中毒予防のための食品の衛生的な取扱いについての助言を行っています。

行事等で食品を提供する場合は、お早めに緑区福祉保健センター生活衛生課食品衛生係にご相談ください。



●提供する食品について

夏場は高温・多湿のため特に食中毒に注意する必要があります。提供する食品を選ぶ際は、次のことに注意しましょう。

現地で加熱調理して、その場で食べてもらう食品を
 選びましょう(例:豚汁、フライドポテト、焼きそばなど)。
下処理が必要な場合は当日清潔な調理場で行いましょう。

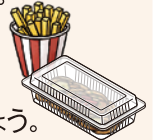

仕入れた食品をそのまま販売・提供する場合は製造者による食品表示があるものにしましょう。



食中毒の危険性が高い食品は提供しないようにしましょう(例:自家製おにぎり、寿司・刺身、自家製漬物など)。



詳しくはこちらをご覧ください >> 横浜市 行事の開催届 検索

【問合せ】食品衛生係 930-2365 fax 930-2367



所在地
〒226-0013
緑区寺山町118

電話
930-2323 総合案内

読者アンケート
毎月抽選で5人に
緑区グッズをプレゼント!



編集
緑区区政推進課
930-2220
930-2225

※一部、新型コロナウイルス感染症の流行以前に撮影した写真も掲載しています。

以下は広告スペースです。「広報よこはま」に掲載されている内容とは関係ありません。

広告

広告

広告

広告