

NISHI 12

No.326

〒西区役所 ☎045-320-8484(代表電話) 〒220-0051 西区中央一丁目5番10号
| 開庁日 | 月~金曜日(祝日・休日・12月29日~1月3日を除く) | 受付時間 | 8時45分~17時



- 特集1 80周年ファイナル!街に繰り出そう.....P5~7
- 特集2 冬のまごころお届けします.....P8
- にしくトピックス.....P9 ●各種お知らせ.....P10~12



特集1 特別な年をみんなでお祝いしませんか

80周年ファイナル! 街に繰り出そう

昨年度からさまざまに行ってきた区制80周年記念の取組が、ついにファイナルを迎えます。西区キャンドルアートとの特別コラボレーションイベントなど、区内のいろいろな場所で記念の年をお祝いしています。街に出てみんなで楽しみましょう。



幻想的な雰囲気が漂うグランモール公園

区制80周年を記念して

区役所前広場の整備や記念誌を作成しました

区役所前広場の整備

ここでほっと一息つきませんか

1994(平成6)年に区制50周年を記念して整備された石のベンチをリニューアル、より居心地の良い場所となりました。



WEBで記念誌

3世代で楽しめる!

80周年お祝いメッセージや、記念事業の紹介、西区の主なイベント、平沼高校生のお気に入りスポットなど、どんな世代の人にも楽しんでもらえる記念誌を編集しました。



ウェブページはこちら



4月号で募集した赤ちゃんの写真を全員掲載

問合せ 西区制80周年記念事業実行委員会(区政推進課内) ☎320-8321 ☎314-8894

西地区センターのプレイルームをリニューアルしました

☎岡野1-6-41 ☎314-7734

横浜市ゆかりの絵本作家、市原淳さんがプロデュースした絵本コーナーができました。横浜を意識したさわやかで明るいオリジナルデザインの空間が広がり、絵本の世界にいるような気持ちになれます。ぜひご利用ください。



絵本以外に、0~6歳向けのおもちゃもあります

市原淳さん

イラストレーター・絵本作家。カラフルな色遣いが特徴です。

作品例



「もいもい」作:市原淳 出版社:ディスカヴァー・トゥエンティワン





区制80周年記念連携イベントをみんなで楽しもう

★ ヨコハマイルミネーション2024 ~ヨコハマイルミナスクエア~

横浜駅西口を中心に光、音、映像の融合を楽しめるイルミネーションです。ヨコハマイルミネーションでは初となるプロジェクターを使った映像演出や、大屋根の建築的構造を活かしたダイナミックな演出のイルミネーションをお楽しみください。

- 日時** 11月13日(水)~2025年2月14日(金) 17時~22時
- 場所** 横浜駅中央西口駅前広場、みなみ西口、新田間川、幸川 など
- テーマ** 「まち」と「ヒト」をつなぐイルミネーション
- 見どころ** 光・音・映像が融合したダイナミックな演出
- 問合せ** (一社)横浜西口エリアマネジメント
 ☑ Info@yokohamanishiguchi.or.jp



ウェブページは
こちら



★ 西区キャンドルアート2024 ~優しい光のイルミネーション~

CHRISTMAS
FESTIVAL
2024と
連携

西区のマスコットキャラクター「にしまろちゃん」と彦根市のキャラクター「ひこにゃん」をかたどったモチーフキャンドルや、地元の小学生がイラストを描いたキャンドルが会場を優しい光で照らします。今年は、区制80周年のフィナーレを飾る「消防音楽隊」と女性合唱団「フェリス・フラウエンコーア」による華やかなステージも必見です。一日限りの幻想的な冬の夜をお楽しみください。

- 日時** 12月21日(土) 17時~19時
※雨天中止
- 場所** グランモール公園
美術の広場(みなとみらい3)



西区マスコットキャラクター
「にしまろちゃん」

彦根市のキャラクター
「ひこにゃん」



プログラム

- 17時~17時15分 開会式
- 17時15分~17時45分 消防音楽隊
- 18時10分~18時30分 キャラクター撮影会
- 18時35分~19時 フェリス・フラウエンコーア

※時間は前後する可能性があります

- 問合せ** ふるさと西区推進委員会
事務局(地域振興課内)
Tel 320-8387
Fax 322-5063



ウェブページは
こちら



その他にもさまざまなイベントを実施しています。
詳細は西区ウェブページをご覧ください。



★ ヨコハマミライト2024 ~みらいを照らす、光のまち~

冬の横浜・みなとみらいエリアを彩る市内最大級のイルミネーションを、今年も開催します。ブルーやシャンパンゴールド、ホワイト、ウォームホワイトのLEDライト約35万球の光で包まれます。太陽光や風力などの自然エネルギーで発電されたグリーン電力を使用する、環境に配慮したサステナブルなイルミネーションをご覧ください。



日時 11月9日(土)~2025年2月9日(日) 16時~23時

※点灯範囲及び点灯時間が変更になる場合があります。また、エリアにより点灯時間・期間が異なる場合があります。ご了承ください。

場所 横浜駅東口、はまみらいウォーク、みなとみらい歩道橋、
グランモール公園、帆船日本丸(船体整備期間は除く) など

問合せ ヨコハマミライト実行委員会事務局
info@ymm21-illumination.jp

ウェブページは
こちら



はまテラス(横浜駅東口)

ヨコハマミライト

クリスマスフェスティバル

CHRISTMAS FESTIVAL 2024

昨年度に続き、今年も2日間の限定イベントとしてグランモール公園にて開催。地域に根付いた出店者たちによる物販やワークショップを楽しめるクリスマスマーケット、クリスマスならではのグルメを楽しめるキッチンカーのほか、クリスマスムードを高めるライブパフォーマンスを行います。**12月21日(土)は西区キャンドルアートと連携**して、さらにグランモール公園を盛り上げます。

日時 12月20日(金)、21日(土) 11時~19時

場所 グランモール公園 美術の広場(みなとみらい3)

クリスマスマーケット

地域に根付いた個性豊かな店舗がクリスマスにぴったりの物販やワークショップを出店します。

● **watashi to niwa(ワタシトニワ)**
オリジナルアイテムや世界中から厳選したアイテムが揃うインテリアショップ。

● **Bluno(ブルーノ)**
茅ヶ崎市と山北町にアトリエを構え、少量生産にこだわる小さな革製品のお店。

● **gröna tred(グレナトレド)**
グリーンコーディネートデザインをはじめ、リースや緑を扱う教室を開催。
など

出演アーティスト

12月20日(金)



haruyoi



Sincere

12月21日(土)



Soma



磯野くん

(YONA YONA WEEKENDERS)



問合せ ヨコハマミライト実行委員会事務局 info@ymm21-illumination.jp

特集2 12月3日～9日は障害者週間です

冬のまごころお届けします

区内には身近なところに、障害のある人が働く「作業所」と呼ばれる場所があります。
「作業所」では一つ一つ心を込めて作った雑貨や食品などがあり、販売をしています。
今回は区内の一部の事業所の商品を紹介します。ぜひお手に取ってみてください。
受注生産商品もありますので、お買い求めの際は各事業所にお電話でお確かめください。

【アイコンについて】**現**…現地販売しています **受**…受注生産しています。まずはお電話でお問い合わせください。

就労継続B型事業所※1

アトリエさらい

【販売時間】10時～14時 **現 受**
■久保町4-12 三ツ矢ビル4階
☎325-7127(9時～16時30分) ☎325-7182

西横浜駅から徒歩5分の場所にあり、木工製品やあみぐるみ、水引きなどで、カラフルなねこグッズや季節の製品を作っています。製品は近くの「カフェさらい」でも販売していますので、ぜひお買い求めください。



カラフルなねこグッズは種類も豊富です



心温まるお正月飾りは1個1,200円です



詳細はこちら

就労継続B型事業所

のんびりファーム

【販売時間】9時～14時 **現 受**
■楠町11-2 ストックビル横浜205・206号
☎620-8713(9時～16時) ☎620-8714

横浜駅から徒歩8分の場所で、国産無農薬ゆずバスソルトを製造しています。他にも芳香剤や手芸用品、メッセージカードなど、全て手作りで丁寧に製作しているので、自宅用だけでなくプレゼント用としてもおすすめです。これからの寒い季節、ゆずバスソルトで温まってください。



ゆずバスソルトは1個300円です



詳細はこちら

※1 就労や生産活動の機会を提供し、知識や能力向上のための訓練や一般就労などに向けての支援を行っています。
※2 地域で自立した日常生活や社会生活を営むことを目的に、創作的な活動や生産活動、地域交流などを行っています。

地域活動支援センター※2

ゆめづくり三番館

■久保町36-3 **受**
☎309-9819(9時～17時) ☎309-9831

毎日約20人が通所し、焼き菓子を製造・販売しています。事業所での販売は行っておらず、区内の福祉ショップに納品しています。丁寧に手作りのクッキーは全てバターを使用。材料にもこだわった美味しいクッキーです。受注生産のご連絡は電話、FAXまたはウェブページから注文書のダウンロードもできます。ご注文お待ちしております。



クッキーは1袋150円～です



詳細はこちら

ふれあい作品展を開催します

区内の障害関係事業所を利用している皆さんが日々の活動で制作した作品や製品を展示します。渾身の作品ばかりです。ぜひお越しください。

素敵なプレゼントがもらえるかも



2カ所同時開催

日時 2025年1月7日(火)～15日(水) 8時～21時30分

※1月7日(火)は13時から、1月15日(水)は12時までの展示です。また、1月12日(日)、13日(月・祝)はお休みです。

場所 神奈川大学みなとみらいキャンパス (みなとみらい4-5-3)

日時 2025年1月9日(木)～12日(日) 11時～16時

場所 caféアニミ(みなとみらい2 クロス・パティオ)

区内の他事業所でもさまざまな商品を販売しています。西区STYLEで紹介していますのでぜひご覧ください。



詳細はこちら

にしくトピックス



そのバッテリー正しくごみに出せますか

バッテリーが原因の火災が増えています



小型家電製品や
バッテリーの出し方の
詳細はこちら

コードレス掃除機やモバイルバッテリー、電動自転車のバッテリーが原因で収集車や中間処理施設、リサイクル工場の発煙・発火トラブルが多発しています。充電式電池(バッテリー)に使用されているリチウムイオン電池などは、圧力や強い衝撃を受けると発火する恐れがあります。安全なごみ処理が行えるよう、正しい分別方法を確認して、ごみ出しをお願いします。

バッテリーが収集車内で強い圧力を受けて発火

燃やすごみには混ぜないで

燃やすごみとは別の袋で出す

バッテリーのごみの出し方

バッテリーが取り外せないもの

収集車の火災を防ぐため
燃やすごみの日に袋を分けて出してください

リサイクルにご協力いただける場合は回収ボックスへ ※バッテリーは外してください。

小型家電回収ボックス

ピンク色のボックスが目印です

ボックスの投入口(30×15cm)に入る長さ30cm未満の電気・電池で動作する製品

【設置場所】 区役所・収集事務所・区民利用施設(一部)・総合スーパー(一部)・ホームセンター(一部)

バッテリーが取り外せるもの

※破損・膨張したものは収集事務所に相談

小型充電式電池リサイクルボックス

このマークがあるものは「リサイクルボックス」へ

リチウムイオン電池	ニカド電池	ニッケル水素電池

端子部をテープで絶縁してください

【設置場所】 家電量販店・自転車販売店・ホームセンター・総合スーパー・区役所 など

※回収できるバッテリーは、JBRC会員企業製のものに限ります。
※電動自転車バッテリーは、自転車販売店・区役所・収集事務所など回収先が限られます。

問合せ 資源循環局西事務所 Tel 241-9773 Fax 251-1791

在宅避難食レシピ集を作りました

災害時にも日常に近い食生活を送るために

「私たちの健康は、私たちの手で」をスローガンに活動する西区食生活等改善推進委員会(愛称:ヘルスマイト)が、結成60周年と西区制80周年を記念し、在宅避難を想定した「パッククッキング」のレシピ集を作成しました。災害に備え、日頃から作り慣れておきましょう。

電気、ガス、水道が止まった時に活躍する「パッククッキング」

耐熱性の高密度ポリエチレン製ポリ袋に食材を入れ、袋のまま鍋で湯せんする調理方法で、メリットがたくさんあります。

- 【時短】** 複数の料理を同時に作れます。1人分を1袋で作ると盛り分けをしないうえ、時短かつ衛生的です。
- 【節水】** 少ない水で調理し、加熱に使った水は汚れないので再利用できます。袋に入れたまま食器に盛り付ければ食器が汚れません。
- 【簡単】** 調理法は簡単で、調理道具も最小限で済みます。



西区ヘルスマイト レシピ集作成チームの皆さん

12月11日(水)から各施設でレシピ集を配布

- ・区役所2階25番窓口
- ・地域ケアプラザ
- ・地区センター
- ・中央図書館
- ・にしとも広場 など

動画でも作り方を紹介しています

問合せ 健康づくり係 Tel 320-8439 Fax 324-3703

12月1日は世界エイズデーです

ユニコールU「U=U」知ることから、もう一度

U=Uって何?

エイズは、HIV(ヒト免疫不全ウイルス)に感染することによって起きる病気です。しかし、HIVに感染した人が効果的な治療を受け、血液中のウイルス量が検査で検出できない程度に6カ月以上継続的に抑えられていれば、性行為によって他の人にHIVを感染させることがないと確認されています。

「U=U」は「Undetectable(検出限界値未満)=Untransmittable(HIVに感染しない)」の略で、HIVの治療や予防が進歩していることに対する理解を拡げるためのメッセージです。

HIVに感染してから約5~10年は、ほとんどの人は自覚症状がありません。

正しい知識を身に付けて感染を予防するとともに、少しでも心配な場合は検査を受けましょう。

検査は、無料・匿名で受けられます。

検査や相談、予防情報などの詳細はこちら

問合せ 健康づくり係 Tel 320-8438 Fax 324-3703

にしくインフォメーション

12月号 広報よこはま西区版 読者アンケート

5ページから12ページについてご意見をお寄せください。抽選でにしまろちゃんボールペンをプレゼント

- ① あなたの年代
- ② 今月号の特集の感想
- ③ 今月号で良かった記事とその理由
- ④ 今後、読んでみたい記事
- ⑤ その他ご意見・ご感想



【回答方法】ウェブページ・はがき・FAXで、「読者アンケート12月号」と明記し、広報相談係(〒220-0051 中央1-5-10 西区役所)まで。12月31日(火)必着

広報よこはま西区 読者アンケート [検索](#)

にしまろちゃんの笑顔に癒やされます



☎ 広報相談係
Tel 320-8321
Fax 314-8894

西区の行政運営情報・イベント情報などをお届けします



[公式X]横浜市西区役所 @nishi_yokohama

西区制80周年記念イベント

今月の80周年関連イベントを紹介します。詳細はロゴマークのあるお知らせまたはウェブページをご覧ください

- ヨコハマミライト2024 P7掲載
11月9日(土)~2025年2月9日(日)
- ヨコハマイルミネーション2024 P6掲載
11月13日(水)~2025年2月14日(金)
- ヨコハマミライト CHRISTMAS FESTIVAL 2024 P7掲載
12月20日(金)、21日(土)
- 西区キャンドルアート2024 P6掲載
12月21日(土)

その他最新のイベント情報▶

お知らせ

西区消防出初式

防火・防災、消防団活動での功績の表彰、消防音楽隊の演奏を行います
12月7日(火) 10時30分~11時30分
西公会堂(岡野1-6-41)
西消防署 Tel/Fax 313-0119

年末年始のお知らせ

※年末年始のごみの収集日程は16ページに掲載

急な病気の際は

12月30日(月)~2025年1月3日(金) 10時~16時
西区休日急患診療所(中央1-15-18)
【診療科目】内科・小児科 ☎ 西区医師会 Tel 322-5715

施設休館日 ※別途施設ごとに休館日があります

12月28日~2025年1月4日(土) 地区センター(西、藤棚)、平沼集会所、野毛山荘
※野毛山荘のデイサービス(通所介護)は12月29日(日)~2025年1月3日(金)

12月29日(日)~2025年1月3日(金)

区役所 ※婚姻・出生・死亡などの戸籍の届出は期間中も「夜間受付窓口」でお預かりします。横浜駅行政サービスコーナー、コミュニティハウス(浅間、戸部、西前小、稲荷台小、東小、軽井沢)、地域ケアプラザ(浅間台、藤棚、宮崎、戸部本町)、境之谷公園こどもログハウス、にしとも広場、西区福祉保健活動拠点「フクシア」、横浜市民ギャラリー、西公会堂、西区地域子育て支援拠点 スマイル・ポート、西スポーツセンター(12月28日、2025年1月4日(土)は9時~21時開館)、中央図書館(2025年1月4日(土)は12時~17時開館)

※横浜能楽堂は、2026年6月ごろまで改修工事のため休館します

水道局からのお知らせ「地下漏水調査」

水道局では、調査会社に委託して区内全域の地下漏水調査を実施します。調査は道路で行います。漏水の疑いを確認した場合は、事前に宅地内への立ち入りの許可を得てから、漏水音の確認をします。なお、調査費用は無料です。ご協力をお願いします

【調査期間】2025年1月上旬~2月中旬の平日

※調査員は水道局が発行した証明書を携行しています。不在の場合は改めて訪問します

☎ 水道局配水課漏水管理係 Tel 331-1838 Fax 332-1442

福祉保健だより

12月11日(水)~2025年1月10日(金)に予約・実施するものを掲載しています。会場の記載がないものは区役所3階で受け付けます。

☎ 電話予約 …電話による予約が必要です。 WEB予約 …区役所ウェブページからの予約が必要です。

問合せ・申込み ●健康づくり係 ☎ 320-8439~40 Fax 324-3703 ●子ども家庭支援担当 ☎ 320-8467 Fax 322-9875 ●高齢者支援担当 ☎ 320-8410 Fax 290-3422

	検診名など	日時	内容・対象など	問合せ				
健康相談	健康づくり相談	12月12日(木)13時30分~16時30分 12月20日(金)9時~12時	栄養士や保健師などに個別の相談ができます(1回45分程度) 相談内容(例) ●糖尿病の食事療法や高血圧の減塩食など、食生活について ●糖尿病、高血圧、脂質異常症、肥満などの生活習慣病の改善について ●自分や身近な人の禁煙について	健康づくり係				
	HIV(エイズ)・梅毒検査	第1、第2火曜(祝日除く) 13時30分~14時	匿名・無料(血液検査)。結果は原則1週間後に同会場直接本人にお知らせします					
	女性の健康相談	随時	助産師などに、妊娠、出産などの各ライフステージに応じた相談ができます	子ども家庭支援担当				
赤ちゃんと家族	離乳食教室	12月18日(水)13時30分~15時	離乳食の講話と実演・試食など	12月18日(水)9時~12時	離乳食、幼児食、偏食や少食など、赤ちゃんから高校生までの子どもの食生活について相談できます			
	乳幼児健診 ※詳細は個別通知をご覧ください	4か月児 :12月19日、2025年1月9日(木) 受付:8時45分~10時 1歳6か月児:12月24日(火) 受付:8時45分~10時15分 3歳児 :12月26日(木) 受付:12時45分~13時55分						
	赤ちゃんと家族	乳幼児・妊産婦歯科相談 	12月23日(月) 13時30分、14時、14時30分	歯科健診、歯みがき相談	12月11日(水)~2025年1月10日(金)に実施する母乳育児相談はありません			
話してスッキリ! ほっとたいむ		12月17日(火)14時~15時	子育て中、不安や悩み、疲れなどを一人で抱え込んでいませんか。ほっとたいむは、同じような思いを持つ人の話を聞いたり、自分の思いを話せる場です(別室保育あり)	2025年1月8日(水) 13時30分~15時30分(受付:13時15分~)	ママと赤ちゃんの歯のお話、ママの食生活について、パートナーと一緒にできるヨガ・ストレッチの紹介 ※運動がしやすい服装で参加、フェイスタオルを持参してください	子ども家庭支援担当 	2025年1月15日(水) 10時~12時(受付:9時45分~)	お産の経過と過ごし方、赤ちゃんのいる生活、ふたりで一緒に親になる
プレバママクラス③		2025年1月25日(土) 10時~12時(受付:9時45分~)	パパ・ママ2人で子育て、沐浴・着替え・おむつ交換・抱っこ、子育て中の親子との交流など ※スマイル・ポートでも同内容の講座を受けられます。日程などの詳細は	2025年1月25日(土) 10時~12時(受付:9時45分~)	読み聞かせ、手遊び、親子エクササイズ、パパ・ママ2人で子育て、プレバママとの交流 詳細は			
南浅間保育園 育児相談 オンライン相談は		月~金曜(祝日除く) 9時30分~16時	子育ての悩みなど、保育士とお話してみませんか。電話・来園・オンラインで相談できます ※電話・来園は予約不要 詳細は	12月19日(木)13時30分~15時	MCIと診断された後の不安を少しでも軽くし、症状の軽減を目指す運動などのプログラムを体験する講座です			

マークの 日 時 場 所 対 象・定員 持 持 ち 物 費 用 一 時 託 児
 見 方 申 込 申 込 問 問 合 せ 電 話 FAX Eメール

申込方法

はがき・FAX・Eメールで申し込むときは必要事項(行事名・郵便番号・住所・氏名・ふりがな・電話番号)を、往復はがきの場合は返信用部分に自分の住所を必ず記入してください。費用の記載がないものは無料です。申込みの記載がないものは直接会場へ。

令和7年度利用希望者向け 放課後児童クラブ個別説明会

日頃の活動紹介や施設見学を行います

2025年4月に小学校入学予定の子どもがいる保護者

事前に各クラブへ電話にて連絡(13時~19時、日・祝を除く。土曜は閉所の場合あり)

学校連携・こども担当 TEL320-8477 FAX322-9875

クラブ名	住所・電話番号	説明会開催日時
藤舞台学童クラブ	藤舞台2-197 TEL 243-1500	12月14日、2025年1月18日(土)、2月16日(日)、3月1日(土) 14時~16時 ※藤舞台学童クラブで開催
藤舞台第2学童クラブ	境之谷34-10 TEL 243-1500	
西前学童 放課後児童クラブ	中央2-25-8 TEL 312-7909	12月14日、2025年1月18日、2月8日、3月8日(土) 16時~17時
桜木町・大志学童クラブ	桜木町4-17-1 TEL 224-8502	クラブにお問い合わせください
陽だまり学童クラブ	久保町24-35 TEL 325-8409	
なないろ学童クラブ	浜松町10-10 TEL 315-2176	
FAMよこはま アフタースクール中央	中央1-33-13 高島ビル8階 TEL 548-3365	
FAMよこはま アフタースクール高島町	戸部本町51-9 ながせ高島町ビル4階 TEL 594-6482	

新治恵みの里 葉物野菜の収穫体験
~横浜みどりアップ計画~

冬の寒さで甘くなった小松菜やホウレンソウなどの葉物野菜を収穫します

2025年1月11日(土) 13時~14時30分 ※予備日:2025年1月12日(日) 13時~14時30分

※作物の生育状況や天候などによる日時変更あり

にいはる里山交流センター(緑区新治町887)

市内在住の個人、家族・グループ 先着15組(1組最大4人まで)

¥1組1,500円

申12月15日(日)20時~ ウェブページ

北部農政事務所

農業振興担当

TEL 948-2480

FAX 948-2488



施設から

野毛山荘

〒220-0032 老松町26-1
TEL 261-1290 FAX 261-1293

講座とウォーク「柳原良平と横浜」

柳原良平(アンクルトリス生みの親)を学び、みなとみらい地区約4kmを巡ります

①講座:2025年1月10日(金) 10時~11時30分

②ウォーク:2025年1月17日(金) 9時~12時30分

抽選30人

¥①のみ受講:100円、①②受講:600円

※②のみの受講はできません

申~12月26日(木) 来館または電話

はじめての方と、もう一度の方へ、
気軽にプラモデル講座

作品(プラモデル)持込み可。講師推薦の作品の用意もあります

2025年1月19日(日) 13時30分~15時30分

市内在住の60歳以上 抽選8人

¥1,000円(プラモデル購入希望者はプラス1,500円)

申~12月20日(金) 来館または電話

浅間コミュニティハウス

〒220-0072 浅間町5-375-1
TEL 311-6085 FAX 311-6050

本のクリスマスプレゼント

年齢別に選んだ2冊をクリスマスプレゼントとして貸し出します

12月20日(金)~25日(水)

先着15人

おもちゃの病院

動かなくなったおもちゃを専門のドクターが修理します

2025年1月18日(土) 13時~16時

先着6人 ¥部品代

申12月20日(金)~ 来館または電話

昔話を聞きませんか

懐かしいお話の語りを楽しみましょう。「ゆきおんな」ほか

2025年2月1日(土) 14時~15時

先着10人

申12月21日(土)~ 来館または電話

境之谷公園こどもログハウス

〒220-0054 境之谷105-1
TEL FAX 253-6972

ログハウスのクリスマス

今年は何かな?工作キットをプレゼント

12月11日~25日(水) 9時30分~16時30分

小学生以下(未就学児は保護者同伴) ※なくなり次第終了



お正月あそび

だるま落としやこまなど、昔からのお正月遊びを楽しもう

2025年1月4日(土)~31日(金) 9時30分~16時

小学生以下(未就学児は保護者同伴)

藤棚地区センター

〒220-0053 藤棚町2-198
TEL 253-0388 FAX 253-0389

お話しはじまるよ

「ぼっぼっぼっ」による指人形やパネルシアター、お話を楽しみましょう

12月13日(金) 11時30分~12時

未就学児と保護者 当日先着12組

藤棚ふれあい食堂

ざらい工房が作った唐揚げ弁当をみんなで食べましょう。持ち帰りも可

12月23日(月) 12時~14時

先着50人 ¥350円

申12月11日(水)~ 費用持参で来館(10時~)または電話(13時~)

お正月ぬりえ展

ロビーをお正月にちなんだイラストの塗り絵でいっぱいしましょう

2025年1月5日(日)~31日(金)

小学生以下 先着20人

ヨガと脳トレ運動で目指せ健康!

ヨガと、認知症予防にも効果のある脳トレ運動を交互に行い、健康を目指します

2025年1月14日、21日、28日、2月4日(火) 10時~11時 全4回

先着10人 ¥2,000円

申12月11日(水)~ 来館(10時~)または電話(13時~)

生地からつくる手ごねパン教室
いちじくとくるみのカンパニュー

初心者でも大丈夫。おいしい手作りパンが2時間余りで焼き上がります

2025年1月27日(月) 9時50分~13時

先着9人 ¥1,600円

申12月11日(水)~ 来館(10時~)または電話(13時~)

西地区センター

〒220-0073 岡野1-6-41
TEL 314-7734 FAX 320-4260

お正月のフラワーアレンジメント

新年にふさわしい華やかなアレンジに挑戦してみませんか

12月26日(木) 14時~15時30分

先着12人

¥2,500円

申12月14日(土)~ 来館(10時~)または電話(13時~)

七草がゆのルーツを知ろう

七草に込められた意味や歴史を学びながら試食します

講師:西区ヘルスメイトの皆さん

2025年1月6日(月) 11時30分~13時

先着10人

申12月15日(日)~ 来館(10時~)または電話(13時~)

香りで癒されるアロマ石鹸作り

お好みの香りを選んで、自然素材のせっけんを作りましょう

2025年1月27日(月) 10時~12時

先着10人

¥800円

申12月20日(金)~ 来館(10時~)または電話(13時~)

横浜市民ギャラリー

〒220-0031 宮崎町26-1
TEL 315-2828 FAX 315-3033

ぼくのわたしのみんなのおうち

どんなおうちを作りたい?ダンボールや色紙を使って、自分だけの家を作ろう

2025年1月26日(日) 10時30分~12時

年少~年長児と保護者 抽選15組

¥1,500円

申~12月25日(水) 来館またはウェブページ

戸部コミュニティハウス

〒220-0043 御所山町1-8
TEL 231-9865 FAX 231-9866

みそ作り教室

おいしいみそを手作りします。初めての人も大歓迎

2025年1月25日(土) 初心者:13時~14時30分 経験者:15時~16時30分

成人 各先着6人

持エプロン、三角巾、マスク、タオル、持ち帰り袋

¥2,500円

申12月13日(金)~ 来館(10時~)または電話(11時~) ※1週間以内に費用持参



スポーツ

西区あるこう会

~磯子七福神を巡ろう~

磯子区と南区にある寺院を巡る、約8kmの健康ウォークです

2025年1月5日(日) 9時~

地下鉄弘明寺駅(南区通町4-114)集合

持お弁当、飲み物

¥500円(中学生以下300円)

申電話

西区スポーツ協会ウォーキング部 渡邊 TEL 321-1423 FAX 321-1424

西区地域子育て支援拠点

スマイルポイント

乳幼児を連れて一緒に遊んだり、交流したりできる広場。地域の子育て情報の入手や子育て相談もできます



公式キャラクター 「ぼーたん&ほーたんさん」



詳しくはこちら

TEL 264-4355 FAX 264-4350

にしくインフォメーション



お知らせPickUP

講座「グリーフって何？」 「グリーフ」を知り、考える講座(手話通訳あり)

グリーフとは喪失感のこと。「グリーフサポートよこはま」がお話しします

Q どのようなお話を聴けますか

A 大切な人やペットを失う、人間関係と生きづらさ、病気や事故などに伴う辛く悲しい、苦しい、消えてしまいたい気持ち、なぜという怒りなどが心だけではなく身体にも影響してしまうことについて。

Q 「グリーフ」を知るとどのようなことに生かれますか

A 自分自身がグリーフと向き合えるようになるとともに、グリーフを抱えた人への寄り添いや声かけの助けにもなります。

- 📅 2025年1月13日(月・祝) 13時~15時
- 📍 にしとも広場(中央1-5-10(区役所1階))
- 👥 抽選15人
- 📝 申~2025年1月6日(月) 電話、FAX、Eメール、ウェブページまたは来館
- 📍 にしとも広場
- ☎ Tel fax 620-6624



申込みはこちら



お知らせPickUP

新春 津軽三味線演奏会

津軽三味線による、青森県の民謡の演奏を鑑賞します。力強さと激しさの中に繊細さも感じられる独特の音色を楽しみましょう

Q どのような曲が聴けますか

A 津軽じょんがら節、よされ節、ソーラン節 ほか。

Q 演奏者はどのような人ですか

A 力強い演奏が特徴的な、津軽三味線 廣原流の廣原武乃師範です。還暦前に入門し師範となりました。各地のイベントや介護施設などで演奏しています。



演奏を近くで楽しめます

- 📅 2025年1月19日(日) 14時~15時
- 📍 軽井沢コミュニティハウス(北軽井沢24)
- 👥 先着50人
- 📝 申 12月13日(金)~ 来館または電話
- 📍 軽井沢コミュニティハウス
- ☎ Tel fax 324-6771

2024(令和6)年は西区制80周年

知ってる?

西区のむかし

西区文化協会は1981(昭和56)年の創立。創作・芸能・茶道部門に分かれて活動しており、誰でも加入できます。「にしぶんか」は創立から5年後に発刊されました。西区に密着した文化と歴史、地域に隠された趣あるエピソードを交えて、温故知新を語り継ぐ広報誌です。地域振興課(区役所4階48番窓口)でお渡ししています。



2024(令和6)年に西区は80周年を迎えます。これを記念して、西区文化協会が発行している広報誌「にしぶんか」から、これまでの西区の歴史をひも解いていきます。ぜひ西区のむかしに思いをはせてみてください。

第10回

よしかわえいじ
吉川英治

にしぶんか No.36 から

吉川英治(1892~1962年)は久良岐郡中村根岸(中区)に生まれ、自伝によると9歳の時赤門(東福寺)近くに引っ越しました。その東福寺境内が遊び場だったそうです。父の事業の失敗から、英治は11歳の時に南太田の尋常小学校を中退、その後印刷工場などの職業を転々としたが、船員工として三菱ドックで働いていた18歳の時に、今のみなとみらい地区の帆船日本丸が係留されている第1号ドックに入っていたシアトル航路の信濃丸(約6千トン)の外装塗装工事をしました。その時に足場の落下によりドックの底に落下。重症を負いました。入院一か月を余儀なくされ、退院後新しい職を求めて桜木町から東京へ出発します。そこで川柳に出会いこれが文学に目覚めるきっかけとなりました。作家としての英治は、貧しい生活の中で自分を高める努力と謙虚さを怠りませんでした。英治の没後、文子夫人は誠実で謙虚、ユーモアあふれる英治の生き方を「どうか娘を頼みます。」を出版することで伝えています。



絵 鈴木太郎

吉川英治の作品は「宮本武蔵」「新書太閤記」「私本太平記」「三国志」など多数。横浜を舞台とした小説「カンカン虫は唄う」を40歳で書いています。

📍 西区文化協会事務局(地域振興課内) ☎ 320-8392 fax 322-5063

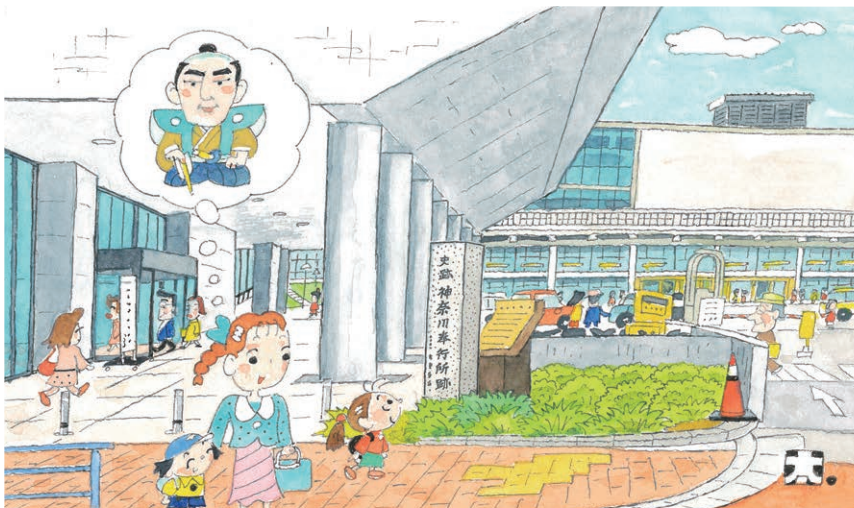

題字:絵と文 鈴木太郎

温故知新!

西区のむかし

第69回 神奈川奉行所跡

西区には江戸時代幕末に奉行所があった。桜木町駅近くの紅葉坂交差点から、紅葉橋を渡って紅葉坂を上る。右側に演劇、音楽などの発表会がある県立青少年センターが建っている。その建物の前に「神奈川奉行所跡」の石碑が立っている。横浜が開港された1859(安政6)年、この地に奉行所が置かれた。戸部役所と呼ばれ、横浜の司法、行政の事務が行われた。他には神奈川県に会所が、中区の港近くに運上所が置かれた。戸部役所は旧東海道の浅間下近くから、急造された横浜道を通って港へ行く途中の野毛切通しが近く、旅人を監視する役目があったのでは、と言われている。神奈川奉行所の奉行は22名が任命され、同心、足軽などを入れると、最大で千人ほどが務めていたと言われている。人気時代劇の町奉行 遠山金四郎さんのようなお奉行さまがいたのだろうか。奉行所は1868(明治元)年に廃止された。