

# 保土ヶ谷税務署からのお知らせ

【問合せ先】〒240-8550 横浜市保土ヶ谷区帷子町2-64 Tel. 045(331)1281(代表)

- ※ お電話は、自動音声に従ってご用件の番号を選択いただくと、担当者がご用件にお答えします。
- ※ 税務署の駐車場は、令和7年1月20日(月)から3月17日(月)までの間、使用できません。

## 確定申告は **自宅** から **スマホ** で!

マイナポータル連携を利用して更に便利に!

### ～マイナポータル連携に係る事前準備等のご案内～

マイナポータル連携をご利用いただくためには、マイナポータルの利用者登録やマイナポータルとe-Taxを連携するなどの事前準備が必要です。事前準備の詳細は、国税庁HPの「マイナポータル連携を利用するまでに行う事前準備」をご確認ください。

※ 源泉徴収票や控除証明書等の発行主体によっては、データが取得可能となるまでに数日を要する場合がありますので、事前に余裕をもって事前準備を行ってください。

マイナポータル連携の詳細はこちらから↓



事前準備の詳細はこちらから↓



## スマホで確定申告書を作成・提出する方法 【マイナンバーカード方式編】

### 1 必要なもの

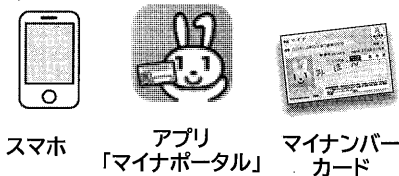

マイナンバーカード受取時に設定したパスワード

- ・利用者証明用電子証明書(数字4桁)
- ・署名用電子証明書(英数字6文字以上16文字以下)

※ パスワードをお忘れの場合(外部サイト)



必要なものをご準備の上、2へ♪

(重要)引続きや結婚により住民票の記載内容に変更があった方は、署名用電子証明書が失効しますので、事前に、お住まいの市区町村の窓口で新しい署名用電子証明書の発行を申請してください。

### 2

「作成コーナー」推奨ブラウザ※で検索♪



確定申告書等作成コーナーにアクセス  
※ 推奨ブラウザからアクセスしてください。

### 3

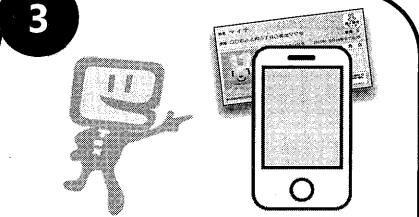

提出方法「マイナンバーカード方式」を選択  
マイナンバーカードをスマホで読み取ります。

### 4

収入等の入力 ▶ 控除の入力

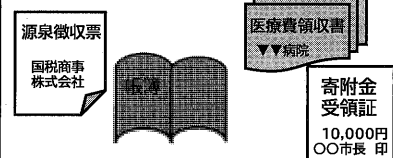

画面の案内に従って、収入・控除等に関する情報を入力するだけ！  
自動計算で申告書の作成ができます。

### 5



e-Taxで送信！これで手続完了♪  
書類の郵送提出が不要！

さらに！ **マイナポータル連携**で収入・控除等に関する情報を確定申告書に自動入力！

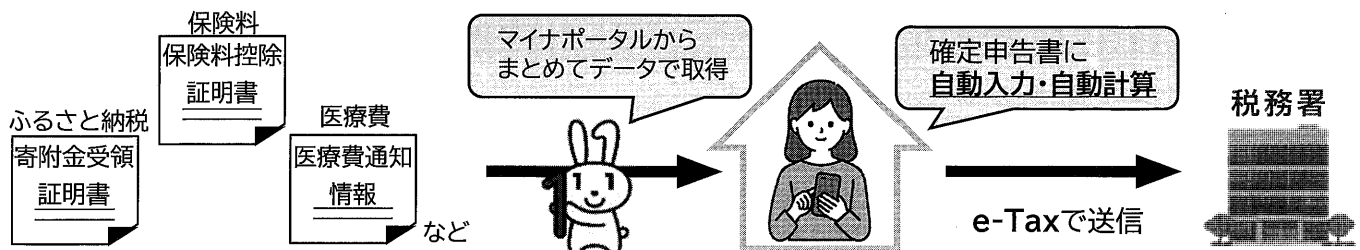

# 税理士による無料申告相談

～申告書を作成できます～  
(※青色申告決算書・収支内訳書は、当会場では作成できません)

期間	会場	所在地	時間	対象者
令和7年 1月28日(火)	保土ヶ谷公会堂	保土ヶ谷区星川1-2-1	午前9時30分から 午後4時00分まで (受付は午後3時30分まで)	・年金受給者(注) ・給与所得者(注)
1月29日(水) ～1月31日(金)	旭公会堂	旭区鶴ヶ峰1-4-12		
2月4日(火) ～2月6日(木)	瀬谷公会堂	瀬谷区二ツ橋町190	【事前申込をお願いします】	

## 事前申込

- 令和6年分の税理士による無料申告相談は、原則、オンラインによる事前申込となります。
- オンラインによる事前申込は、**令和7年1月14日(火)**から可能 となります(詳細は、右記事前申込サイト参照)。  
なお、税務署・会場等で電話での受付は行っておりませんので、ご注意ください。
- オンラインによる事前申込サイトの操作方法についてのお問合せは、  
【050-1722-2206】(受付時間:平日午前10時～正午、午後1時～午後4時)へお願いします。

## 事前申込サイト

下記のいずれかのサイトから  
事前申込をお願いいたします。

無料申告相談専用  
LINE事前申込

Web事前申込



## その他

- 持ち物については、「申告書作成会場の開設について」の「お持ちいただきたいもの」を参照してください。
- 申告書等の提出のみの場合は、保土ヶ谷税務署に直接 お持ちいただくか、郵送でご提出ください。
- 一部、当日入場整理券の配付を行います。無くなり次第終了となりますので、オンラインによる事前申込をご利用ください。
- 昼休みの時間帯は、税理士が交代で対応しており、お待たせする場合がありますので、ご了承ください。

(注) 土地、建物等の譲渡所得がある方、株式取引のある方及び住宅借入金等特別控除を新規で受けられる方は対象となりません。

## 申告書等の郵送での提出先は東京国税局業務センター横浜南分室です

郵送で提出

【宛先】〒236-8551 横浜市金沢区並木3-2-9  
東京国税局業務センター横浜南分室

持参して提出

保土ヶ谷税務署窓口へ提出

(注) 令和7年1月から、申告書等の控えに収受日付印の押印を行いません。  
書面申告等における申告書等の提出(送付)の際は、申告書等の正本(提出用)のみを提出(送付)していただきますよう、お願いいたします。  
申告書等の控えへ収受日付印の押印は行いませんが、必要に応じて、ご自身で控えの作成及び保有、提出年月日の記録・管理をお願いいたします。

## 申告書作成会場の開設について

～原則、ご自身のスマートフォンで申告書を作成していただきます～

開設期間	会場	所在地	時間
令和7年2月17日(月)～3月17日(月) (土、日及び祝日を除きます) ※ただし、3月2日の日曜日は開場します。	日石横浜ホール(桜木町) ※駐車場・駐輪場は、あり ません。	横浜市中区 桜木町1-1-8 日石横浜ビル1階	【受付】 午前8時30分から午後4時まで 【相談】 午前9時15分から午後5時まで

## お持ちいただきたいもの

## 参考

### ① マイナンバーカード

※ マイナンバーカードをお持ちでない場合は、次の書類をお持ちください。  
・運転免許証や公的医療保険の被保険者証等の身元確認書類  
・通知カードやマイナンバーの記載がある住民票の写し等のマイナンバーが分かる書類

### ② マイナンバーカード発行時に、ご自身で設定した次のパスワード

- ・利用者証明用電子証明書(数字4桁)
- ・署名用電子証明書(英数字6文字以上16文字以下)

### ③ スマートフォンまたはタブレット

### ④ 源泉徴収票などの申告書作成に必要な書類

昨年、確定申告した方のうち、申告書を  
申告書作成会場へ行かずに作成・提出  
した方が **約9割** です。

**確定申告は、自宅からスマホ申告  
をご利用ください!** ※表面参照

### ▶ 動画で見る確定申告

申告書の作成方法などを動  
画でご案内しています。



## 事前準備

来場前に、マイナンバーカードを利用した、**マイナポータル連携**の事前準備を  
お願いしております。詳しくは、表面をご覧ください。

## 入場整理券

- 混雑回避のため、申告書作成会場への入場には**入場整理券**が必要です。
- 当日、申告書作成会場では入場整理券を配付しておりますが、**長時間お並びいただく**場合があります。また、入場整理券の配付状況に応じて受付を早く締め切る場合があるため、**お並びいただいても入場整理券を取得することができない**場合があります。自宅からe-Taxで申告をお願いします。
- 3月中は入場整理券の入手が困難となることが予想されますので、**2月中の来場**をお勧めします。

## LINEで事前発行

- ・LINEアプリで国税庁LINE公式アカウントを「友だち追加」して取得できます。
- ・当日**並ばず**に事前に取得できます。

友だち追加は  
こちらから→

