ワッくん鶴見カルタ

●「ワッくん鶴見カルタ」とは
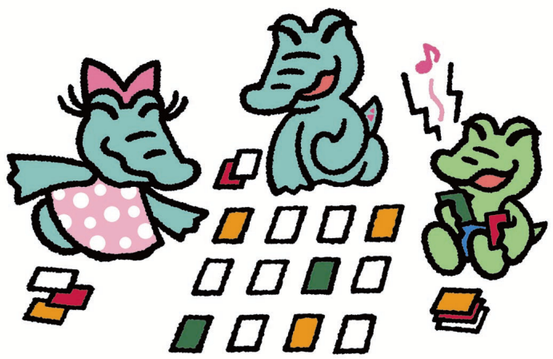
鶴見を好きになってほしい！鶴見の魅力を伝える目的で、鶴見まちづくり推進会議（魅力づくり部会街の魅力企画班）が企画しました。平成21年度に鶴見にちなんだ読み札を公募し、応募総数1,031から読み札を決定しました。平成22年度、それぞれの読み札にあった絵札を、区民ボランティアの皆さんに描いていただき、区民手作りのカルタが完成しました。現在、多くの区民に鶴見の魅力再発見の機会として親しんでいただける場として、鶴見区内の地区センターやコミュニティーハウスで「ワッくん鶴見カルタ」の体験ができます。